

# Presentacion



## INDICE

Introducción.....	01
Distribución por tipo de caso.....	02
Distribución por sexo.....	02
Distribución grupos etáreos de 10 años.....	02
Distribución grupos etáreos de 10 años, Masculino, Femenino.....	03
Tabla 1. Distribución región 2006.....	04-05
Tabla 1. Distribución región 2007.....	06-07
Tabla 1. Distribución región 2008.....	08-09
Tabla 1. Distribución región 2009.....	10-11
Tabla 2. Distribución Sitio primario 2006.....	12-13
Tabla 2. Distribución Sitio primario 2007.....	14-15
Tabla 2. Distribución Sitio primario 2008.....	16-17
Tabla 2. Distribución Sitio primario 2009.....	18-19
Distribución Grupos Histológicos.....	20
Principales sitio primarios - Ambos Sexo.....	21
Principales sitio primarios - Sexo Masculino.....	22
Principales sitio primarios - Sexo Femenino.....	23
Grupos de estadio ( TNM ) - Ambos Sexo .....	24
Grupos de estadio ( TNM ) - Sexo Masculino .....	24
Grupos de estadio ( TNM ) - Sexo Femenino .....	24
Cobertura estadiaje ( TNM ), Principales Sitios Primarios.....	25
Cobertura Tratamientos, Principales Sitios Primarios.....	25
Grupos de Sitios Primarios .....	26
Tabla de combinaciones - Tratamientos.....	26
Estudio de mama.....	27
Estudio de cérvix.....	28

## INTRODUCCION

## Distribución por tipo de caso

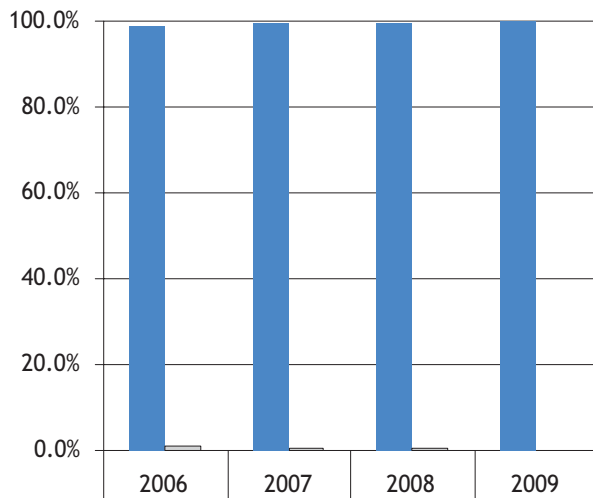

■ Analíticos	99.0%	99.3%	99.7%	99.8%
■ No Analíticos	1.0%	0.7%	0.3%	0.2%

## Distribución por sexo

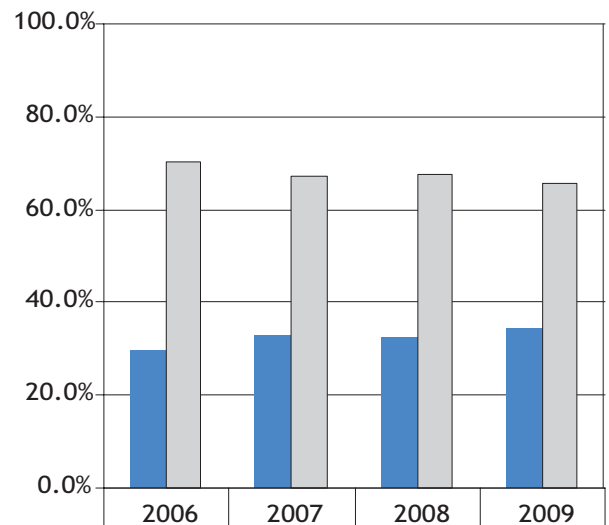

■ Masculino	29.8%	32.6%	32.4%	34.5%
■ Femenino	70.2%	67.4%	67.6%	65.5%

## Distribución grupos etáreos de 10 años

Grupo de edad	2006		2007		2008		2009	
	Total	%	Total	%	Total	%	Total	%
00-09	53	2.8%	37	2.1%	35	1.7%	26	1.2%
10-19	43	2.2%	32	1.8%	40	2.0%	39	1.9%
20-29	76	3.9%	51	2.8%	77	3.8%	72	3.5%
30-39	232	12.0%	205	11.4%	238	11.8%	218	10.5%
40-49	370	19.2%	358	19.9%	372	18.4%	378	18.1%
50-59	449	23.3%	392	21.8%	474	23.5%	475	22.8%
60-69	356	18.5%	363	20.2%	407	20.2%	423	20.3%
70-79	259	13.4%	271	15.0%	287	14.2%	336	16.1%
80 o +	89	4.6%	92	5.1%	87	4.3%	117	5.6%
Total general	1927	100%	1801	100%	2017	100%	2084	100%

## Distribución grupos etáreos de 10 años - Sexo Masculino

Grupo de edad	2006		2007		2008		2009	
	Total	%	Total	%	Total	%	Total	%
00-09	27	4.7%	24	4.1%	23	3.5%	18	2.5%
10-19	23	4.0%	17	2.9%	16	2.5%	25	3.5%
20-29	30	5.2%	13	2.2%	17	2.6%	19	2.6%
30-39	35	6.1%	45	7.7%	38	5.8%	34	4.7%
40-49	59	10.3%	52	8.8%	74	11.3%	82	11.4%
50-59	130	22.6%	109	18.5%	141	21.6%	155	21.5%
60-69	138	24.0%	152	25.9%	174	26.6%	173	24.0%
70-79	95	16.5%	139	23.6%	128	19.6%	168	23.3%
80 o +	38	6.6%	37	6.3%	42	6.4%	46	6.4%
Total general	575	100%	588	100%	653	100%	720	100%

## Distribución grupos etáreos de 10 años - Sexo Femenino

Grupo de edad	2006		2007		2008		2009	
	Total	%	Total	%	Total	%	Total	%
00-09	26	1.9%	13	1.1%	12	0.9%	8	0.6%
10-19	20	1.5%	15	1.2%	24	1.8%	14	1.0%
20-29	46	3.4%	38	3.1%	60	4.4%	53	3.9%
30-39	197	14.6%	160	13.2%	200	14.7%	184	13.5%
40-49	311	23.0%	306	25.2%	298	21.8%	296	21.7%
50-59	319	23.6%	283	23.3%	333	24.4%	320	23.5%
60-69	218	16.1%	211	17.4%	233	17.1%	250	18.3%
70-79	164	12.1%	132	10.9%	159	11.7%	168	12.3%
80 o +	51	3.8%	55	4.5%	45	3.3%	71	5.2%
Total general	1352	100%	1213	100%	1364	100%	1364	100%

Tabla 1. Distribución Región 2006, Total de Casos, Sexo, Grupos de estadío ( TNM )

Región	Total		Sexo		Grupos de estadío ( TNM )						
	#	%	Masculino	Femenino	0	I	II	III	IV	N/A	9
Distrito Nacional	999	51.8%	321	678	11	42	200	243	163	42	298
Región Cibao Norte	48	2.5%	25	23	0	3	8	6	8	6	17
Santiago	15	0.8%	6	9	0	1	2	1	3	3	5
Puerto Plata	20	1.0%	11	9	0	0	6	3	3	2	6
Españat	13	0.7%	8	5	0	2	0	2	2	1	6
Región Cibao Sur	106	5.5%	26	80	0	5	24	29	15	1	32
La Vega	36	1.9%	9	27	0	0	5	12	5	0	14
Monseñor Nouel	41	2.1%	7	34	0	2	13	13	3	0	10
Sanchez Ramirez	29	1.5%	10	19	0	3	6	4	7	1	8
Región Cibao Nordeste	118	6.1%	38	80	0	1	24	26	18	9	40
Duarte	51	2.6%	17	34	0	0	9	9	14	1	18
Salcedo	11	0.6%	5	6	0	1	3	2	1	1	3
Maria Trinidad Sanchez	39	2.0%	10	29	0	0	10	9	2	5	13
Samana	17	0.9%	6	11	0	0	2	6	1	2	6
Región Cibao Noroeste	24	1.2%	7	17	1	2	5	6	1	2	7
Montecristy	7	0.4%	3	4	0	1	1	3	0	1	1
Valverde	7	0.4%	1	6	0	0	3	2	0	0	2
Dajabon	5	0.3%	2	3	1	1	1	0	0	0	2
Santiago Rodriguez	5	0.3%	1	4	0	0	0	1	1	1	2
Región Valdesia	243	12.6%	61	182	8	15	51	51	20	13	85
San Cristobal	115	6.0%	24	91	6	6	26	22	9	6	40
Peravia	68	3.5%	24	44	1	3	9	20	6	1	28
Azua	60	3.1%	13	47	1	6	16	9	5	6	17

Continuación. Tabla 1. Distribución Región 2006, Total de Casos, Sexo, Grupos de estadio ( TNM )

Región	Total		Sexo		Grupos de estadio ( TNM )						
	#	%	Masculino	Femenino	0	I	II	III	IV	N/A	9
Región El Valle	50	2.6%	14	36	0	1	17	9	4	3	16
San Juan de la Maguana	43	2.2%	11	32	0	1	14	8	4	3	13
Elias Piña	7	0.4%	3	4	0	0	3	1	0	0	3
Región Enriquillo	64	3.3%	21	43	1	2	8	18	7	4	24
Barahona	40	2.1%	13	27	1	1	6	10	6	3	13
Bahoruco	19	1.0%	5	14	0	1	2	7	0	1	8
Pedernales	1	0.1%	0	1	0	0	0	1	0	0	0
Independencia	4	0.2%	3	1	0	0	0	0	1	0	3
Región Yuma	136	7.1%	35	101	1	4	32	28	21	6	44
La Romana	71	3.7%	13	58	1	2	21	13	9	2	23
La Altagracia	52	2.7%	16	36	0	2	9	12	9	3	17
El Seybo	13	0.7%	6	7	0	0	2	3	3	1	4
Región Higuamo	138	7.2%	27	111	1	2	22	38	23	6	46
San Pedro de Macoris	74	3.8%	15	59	0	2	13	22	11	4	22
Hato Mayor	16	0.8%	2	14	0	0	3	6	2	0	5
Monte Plata	48	2.5%	10	38	1	0	6	10	10	2	19
Haiti	1	0.1%	0	1	0	0	0	0	0	1	0
<b>Total General</b>	<b>1927</b>	<b>100%</b>	<b>575</b>	<b>1352</b>	<b>23</b>	<b>77</b>	<b>391</b>	<b>454</b>	<b>280</b>	<b>93</b>	<b>609</b>



Tabla 1. Distribución Región 2007, Total de Casos, Sexo, Grupos de estadio ( TNM )

Región	Total		Sexo		Grupos de estadio ( TNM )						
	#	%	Masculino	Femenino	0	I	II	III	IV	N/A	9
<b>Distrito Nacional</b>	<b>930</b>	<b>51.6%</b>	<b>301</b>	<b>629</b>	<b>11</b>	<b>42</b>	<b>166</b>	<b>228</b>	<b>131</b>	<b>37</b>	<b>315</b>
<b>Región Cibao Norte</b>	<b>38</b>	<b>2.1%</b>	<b>11</b>	<b>27</b>	<b>0</b>	<b>3</b>	<b>13</b>	<b>7</b>	<b>4</b>	<b>3</b>	<b>8</b>
Santiago	13	0.7%	2	11	0	1	4	2	0	3	3
Puerto Plata	20	1.1%	6	14	0	2	8	3	3	0	4
Españat	5	0.3%	3	2	0	0	1	2	1	0	1
<b>Región Cibao Sur</b>	<b>117</b>	<b>6.5%</b>	<b>39</b>	<b>78</b>	<b>0</b>	<b>5</b>	<b>25</b>	<b>26</b>	<b>19</b>	<b>8</b>	<b>34</b>
La Vega	36	2.0%	12	24	0	1	9	9	6	4	7
Monseñor Nouel	43	2.4%	16	27	0	2	6	8	7	4	16
Sanchez Ramirez	38	2.1%	11	27	0	2	10	9	6	0	11
<b>Región Cibao Nordeste</b>	<b>97</b>	<b>5.4%</b>	<b>35</b>	<b>62</b>	<b>1</b>	<b>5</b>	<b>17</b>	<b>33</b>	<b>9</b>	<b>2</b>	<b>30</b>
Duarte	45	2.5%	12	33	1	3	5	17	5	1	13
Salcedo	4	0.2%	2	2	0	0	0	2	1	0	1
Maria Trinidad Sanchez	25	1.4%	14	11	0	2	3	5	3	1	11
Samana	23	1.3%	7	16	0	0	9	9	0	0	5
<b>Región Cibao Noroeste</b>	<b>23</b>	<b>1.3%</b>	<b>9</b>	<b>14</b>	<b>1</b>	<b>2</b>	<b>1</b>	<b>6</b>	<b>2</b>	<b>2</b>	<b>9</b>
Montecristy	6	0.3%	2	4	0	0	1	2	0	2	1
Valverde	4	0.2%	2	2	0	1	0	1	1	0	1
Dajabon	10	0.6%	3	7	1	0	0	3	1	0	5
Santiago Rodriguez	3	0.2%	2	1	0	1	0	0	0	0	2
<b>Región Valdesia</b>	<b>248</b>	<b>13.8%</b>	<b>79</b>	<b>169</b>	<b>5</b>	<b>15</b>	<b>39</b>	<b>62</b>	<b>37</b>	<b>11</b>	<b>79</b>
San Cristobal	141	7.8%	46	95	2	9	21	36	19	7	47
Peravia	61	3.4%	16	45	3	4	11	14	7	2	20
Azua	46	2.6%	17	29	0	2	7	12	11	2	12

Tabla 1. Distribución Región 2007, Total de casos, Sexo, Grupos de estadio ( TNM )

Región	Total		Sexo		Grupos de estadio ( TNM )						
	#	%	Masculino	Femenino	0	I	II	III	IV	N/A	9
Región El Valle	55	3.1%	24	31	0	4	11	15	4	3	18
San Juan de la Maguana	52	2.9%	23	29	0	3	11	15	3	3	17
Elias Piña	3	0.2%	1	2	0	1	0	0	1	0	1
Región Enriquillo	55	3.1%	21	34	0	2	10	17	8	2	16
Barahona	30	1.7%	8	22	0	0	6	10	5	2	7
Bahoruco	13	0.7%	5	8	0	1	1	6	1	0	4
Pedernales	4	0.2%	3	1	0	1	1	0	1	0	1
Independencia	8	0.4%	5	3	0	0	2	1	1	0	4
Región Yuma	108	6.0%	29	79	1	1	25	28	16	3	34
La Romana	53	2.9%	13	40	0	0	13	14	14	2	10
La Altagracia	40	2.2%	11	29	1	1	5	12	2	1	18
El Seybo	15	0.8%	5	10	0	0	7	2	0	0	6
Región Higuamo	127	7.1%	39	88	1	4	23	33	17	6	43
San Pedro de Macoris	72	4.0%	24	48	0	4	12	20	10	6	20
Hato Mayor	18	1.0%	9	9	1	0	2	5	3	0	7
Monte Plata	37	2.1%	6	31	0	0	9	8	4	0	16
Haiti	3	0.2%	1	2	0	0	1	0	1	0	1
Total General	1801	100%	588	1213	20	83	331	455	248	77	587

Tabla 1. Distribución Región 2008, Total de casos, Sexo, Grupos de estadio ( TNM )

Región	Total		Sexo		Grupos de estadio ( TNM )						
	#	%	Masculino	Femenino	0	I	II	III	IV	N/A	9
<b>Distrito Nacional</b>	<b>1004</b>	<b>49.8%</b>	<b>327</b>	<b>677</b>	<b>12</b>	<b>39</b>	<b>162</b>	<b>245</b>	<b>167</b>	<b>54</b>	<b>325</b>
<b>Región Cibao Norte</b>	<b>41</b>	<b>2.0%</b>	<b>15</b>	<b>26</b>	<b>0</b>	<b>2</b>	<b>7</b>	<b>13</b>	<b>5</b>	<b>1</b>	<b>13</b>
Santiago	12	0.6%	4	8	0	1	3	2	0	1	5
Puerto Plata	16	0.8%	5	11	0	0	2	6	2	0	6
Españat	13	0.6%	6	7	0	1	2	5	3	0	2
<b>Región Cibao Sur</b>	<b>119</b>	<b>5.9%</b>	<b>41</b>	<b>78</b>	<b>3</b>	<b>4</b>	<b>20</b>	<b>24</b>	<b>20</b>	<b>8</b>	<b>40</b>
La Vega	46	2.3%	14	32	3	1	10	9	7	3	13
Monseñor Nouel	39	1.9%	16	23	0	1	4	9	8	3	14
Sanchez Ramirez	34	1.7%	11	23	0	2	6	6	5	2	13
<b>Región Cibao Nordeste</b>	<b>113</b>	<b>5.6%</b>	<b>37</b>	<b>76</b>	<b>1</b>	<b>7</b>	<b>15</b>	<b>25</b>	<b>20</b>	<b>4</b>	<b>41</b>
Duarte	58	2.9%	22	36	0	2	6	12	9	4	25
Salcedo	7	0.3%	1	6	0	1	1	1	1	0	3
Maria Trinidad Sanchez	26	1.3%	9	17	1	3	2	8	5	0	7
Samana	22	1.1%	5	17	0	1	6	4	5	0	6
<b>Región Cibao Noroeste</b>	<b>20</b>	<b>1.0%</b>	<b>6</b>	<b>14</b>	<b>1</b>	<b>0</b>	<b>1</b>	<b>6</b>	<b>1</b>	<b>3</b>	<b>8</b>
Montecristy	12	0.6%	6	6	0	0	0	3	1	3	5
Valverde	1	0.0%	0	1	0	0	0	0	0		1
Dajabon	4	0.2%	0	4	1	0	1	1	0	0	1
Santiago Rodriguez	3	0.1%	0	3	0	0	0	2	0	0	1
<b>Región Valdesia</b>	<b>262</b>	<b>13.0%</b>	<b>79</b>	<b>183</b>	<b>3</b>	<b>7</b>	<b>48</b>	<b>67</b>	<b>36</b>	<b>9</b>	<b>92</b>
San Cristobal	130	6.4%	41	89	1	5	22	33	15	7	47
Peravia	75	3.7%	23	52	1	1	15	20	9	1	28
Azua	57	2.8%	15	42	1	1	11	14	12	1	17

Tabla 1. Distribución Region 2008, Total de Casos, Sexo, Grupos de estadio ( TNM )

Región	Total		Sexo		Grupos de estadio ( TNM )						
	#	%	Masculino	Femenino	0	I	II	III	IV	N/A	9
Región El Valle	50	2.5%	18	32	0	1	8	14	8	4	15
San Juan de la Maguana	42	2.1%	15	27	0	1	8	11	6	4	12
Elias Piña	8	0.4%	3	5	0	0	0	3	2	0	3
Región Enriquillo	78	3.9%	29	49	0	3	11	19	13	2	30
Barahona	47	2.3%	16	31	0	2	7	12	8	2	16
Bahoruco	20	1.0%	7	13	0	1	3	3	4	0	9
Pedernales	2	0.1%	2	0	0	0	0	0	0	0	2
Independencia	9	0.4%	4	5	0	0	1	4	1	0	3
Región Yuma	162	8.0%	50	112	5	4	29	42	23	8	51
La Romana	87	4.3%	28	59	1	2	11	24	12	4	33
La Altagracia	54	2.7%	17	37	1	1	14	12	7	4	15
El Seybo	21	1.0%	5	16	3	1	4	6	4	0	3
Región Higuamo	168	8.3%	51	117	4	4	37	32	25	4	62
San Pedro de Macoris	107	5.3%	28	79	1	1	28	16	18	3	40
Hato Mayor	18	0.9%	4	14	1	2	4	4	3	0	4
Monte Plata	43	2.1%	19	24	2	1	5	12	4	1	18
<b>Total General</b>	<b>2017</b>	<b>100%</b>	<b>653</b>	<b>1364</b>	<b>29</b>	<b>71</b>	<b>338</b>	<b>487</b>	<b>318</b>	<b>97</b>	<b>677</b>

Tabla 1. Distribución Region 2009, Total de Casos, Sexo, Grupos de estadío ( TNM )

Región	Total		Sexo		Grupos de estadío ( TNM )						
	#	%	Masculino	Femenino	0	I	II	III	IV	N/A	9
Distrito Nacional	930	48.3%	301	629	11	42	166	228	131	37	315
Región Cibao Norte	38	2.0%	11	27	0	3	13	7	4	3	8
Santiago	13	0.7%	2	11	0	1	4	2	0	3	3
Puerto Plata	20	1.0%	6	14	0	2	8	3	3	0	4
Españat	5	0.3%	3	2	0	0	1	2	1	0	1
Región Cibao Sur	117	6.1%	39	78	0	5	25	26	19	8	34
La Vega	36	1.9%	12	24	0	1	9	9	6	4	7
Monseñor Nouel	43	2.2%	16	27	0	2	6	8	7	4	16
Sanchez Ramirez	38	2.0%	11	27	0	2	10	9	6	0	11
Región Cibao Nordeste	97	5.0%	35	62	1	5	17	33	9	2	30
Duarte	45	2.3%	12	33	1	3	5	17	5	1	13
Salcedo	4	0.2%	2	2	0	0	0	2	1	0	1
Maria Trinidad Sanchez	25	1.3%	14	11	0	2	3	5	3	1	11
Samana	23	1.2%	7	16	0	0	9	9	0	0	5
Región Cibao Noroeste	23	1.2%	9	14	1	2	1	6	2	2	9
Montecristy	6	0.3%	2	4	0	0	1	2	0	2	1
Valverde	4	0.2%	2	2	0	1	0	1	1	0	1
Dajabon	10	0.5%	3	7	1	0	0	3	1	0	5
Santiago Rodriguez	3	0.2%	2	1	0	1	0	0	0	0	2
Región Valdesia	248	12.9%	79	169	5	15	39	62	37	11	79
San Cristobal	141	7.3%	46	95	2	9	21	36	19	7	47
Peravia	61	3.2%	16	45	3	4	11	14	7	2	20
Azua	46	2.4%	17	29	0	2	7	12	11	2	12

Tabla 1. Distribución Region 2009, Total de Casos, Sexo, Grupos de estadio ( TNM )

Región	Total		Sexo		Grupos de estadio ( TNM )						
	#	%	Masculino	Femenino	0	I	II	III	IV	N/A	99
Región El Valle	55	2.9%	24	31	0	4	11	15	4	3	18
San Juan de la Maguana	52	2.7%	23	29	0	3	11	15	3	3	17
Elias Piña	3	0.2%	1	2	0	1	0	0	1	0	1
Región Enriquillo	55	2.9%	21	34	0	2	10	17	8	2	16
Barahona	30	1.6%	8	22	0	0	6	10	5	2	7
Bahoruco	13	0.7%	5	8	0	1	1	6	1	0	4
Pedernales	4	0.2%	3	1	0	1	1	0	1	0	1
Independencia	8	0.4%	5	3	0	0	2	1	1	0	4
Región Yuma	108	5.6%	29	79	1	1	25	28	16	3	34
La Romana	53	2.8%	13	40	0	0	13	14	14	2	10
La Altagracia	40	2.1%	11	29	1	1	5	12	2	1	18
El Seybo	15	0.8%	5	10	0	0	7	2	0	0	6
Región Higuamo	127	6.6%	39	88	1	4	23	33	17	6	43
San Pedro de Macoris	72	3.7%	24	48	0	4	12	20	10	6	20
Hato Mayor	18	0.9%	9	9	1	0	2	5	3	0	7
Monte Plata	37	1.9%	6	31	0	0	9	8	4	0	16
Haiti	3	0.2%	1	2	0	0	1	0	1	0	1
<b>Total General</b>	<b>1801</b>	<b>93%</b>	<b>588</b>	<b>1213</b>	<b>20</b>	<b>83</b>	<b>331</b>	<b>455</b>	<b>248</b>	<b>77</b>	<b>587</b>

Tabla 2. Sitio Primario 2006, Total de casos, Tipo de caso, Sexo, Grupos de estadío ( TNM )

Sitio primario	Total		Sexo (A)		Grupos de estadío ( TNM )						
	#	%	Masculino	Femenino	0	I	II	III	IV	N/A	99
<b>Labio, cavidad oral y faringe</b>	<b>130</b>	<b>6.7%</b>	<b>71</b>	<b>59</b>	<b>0</b>	<b>7</b>	<b>17</b>	<b>27</b>	<b>66</b>	<b>0</b>	<b>13</b>
C01 Base de la lengua	11	0.6%	8	3	0	0	0	3	7	0	1
C02 Otras partes y las no especificadas de la lengua	16	0.8%	6	10	0	2	2	3	9	0	0
C03 Encía	4	0.2%	2	2	0	0	0	2	2	0	0
C04 Suelo de la boca	9	0.5%	2	7	0	1	1	1	6	0	0
C05 Paladar	21	1.1%	9	12	0	1	7	3	7	0	3
C06 Otras partes y las no especificadas de la boca	21	1.1%	11	10	0	2	3	8	6	0	2
C07 Glándula parótida	7	0.4%	5	2	0	1	1	0	3	0	2
C08 Otas glándulas salivares mayores	2	0.1%	1	1	0	0	0	2	0	0	0
C09 Amígdala	22	1.1%	16	6	0	0	1	2	17	0	2
C10 Orofaringe	4	0.2%	3	1	0	0	1	0	2	0	1
C11 Nasofaringe	12	0.6%	8	4	0	0	1	3	6	0	2
C13 Hipofaringe	1	0.1%	0	1	0	0	0	0	1	0	0
<b>Aparato digestivo</b>	<b>202</b>	<b>10.5%</b>	<b>105</b>	<b>97</b>	<b>0</b>	<b>7</b>	<b>11</b>	<b>5</b>	<b>40</b>	<b>0</b>	<b>139</b>
C15 Esófago	25	1.3%	16	9	0	0	0	0	6	0	19
C16 Estómago	39	2.0%	21	18	0	1	2	2	2	0	32
C17 Instetino delgado	3	0.2%	3	0	0	1	0	0	1	0	1
C18 Colon	49	2.5%	27	22	0	3	5	1	11	0	29
C19 Unión rectosigmoidea	8	0.4%	4	4	0	1	0	2	0	0	5
C20 Recto	39	2.0%	20	19	0	1	4	0	9	0	25
C21 Ano y canal anal	2	0.1%	0	2	0	0	0	0	0	0	2
C22 Hígado y vías biliares intrahepáticas	25	1.3%	11	14	0	0	0	0	5	0	20
C23 Vesícula biliar	6	0.3%	1	5	0	0	0	0	2	0	4
C24 Otras partes y las no especificadas	1	0.1%	0	1	0	0	0	0	1	0	0
C25 Páncreas	4	0.2%	2	2	0	0	0	0	3	0	1
C26 Otras localizaciones del aparato digestivo	1	0.1%	0	1	0	0	0	0	0	0	1
<b>Aparato respiratorio y órganos intratorácicos</b>	<b>121</b>	<b>6.3%</b>	<b>81</b>	<b>40</b>	<b>0</b>	<b>6</b>	<b>14</b>	<b>33</b>	<b>38</b>	<b>2</b>	<b>28</b>
C30 Fosa nasal y oído medio	2	0.1%	2	0	0	0	0	0	0	2	0
C31 Senos accesorios	5	0.3%	3	2	0	0	0	0	5	0	0
C32 Laringe	47	2.4%	39	8	0	6	9	12	16	0	4
C34 Bronquios y pulmón	67	3.5%	37	30	0	0	5	21	17	0	24

Tabla 2. Sitio Primario 2006, Total de casos, Tipo de caso, Sexo, Grupos de estadio ( TNM )

Sitio primario	Total		Sexo (A)		Grupos de estadio ( TNM )							
	#	%	Masculino	Femenino	0	I	II	III	IV	N/A	99	
Huesos, articulaciones y cartílagos articulares	26	1.3%	16	10	0	0	1	1	8	0	16	
C40 Huesos, Art. y Cart. Articulares de las extremidades	19	1.0%	12	7	0	0	1	1	4	0	13	
C41 Huesos, Art. y Cart. Articulares de O.L.	7	0.4%	4	3	0	0	0	0	4	0	3	
C42 Sistema hematopoyético y reticuloendotelial	51	2.6%	27	24	0	0	0	0	0	51	0	
C44 Piel	86	4.5%	41	45	0	3	5	6	12	0	60	
C48 Retroperitóneo y peritóneo	8	0.4%	3	5	0	0	0	1	0	0	7	
C49 Tejidos conjuntivo subcutáneos y O .T.B.	15	0.8%	4	11	0	0	1	1	1	0	12	
C50 Mama	534	27.7%	5	529	12	11	197	234	45	0	35	
Aparato genital femenino	437	22.7%	0	437	11	29	119	119	18	5	136	
C51 Vulva	12	0.6%	0	12	1	0	1	1	2	0	7	
C52 Vagina	11	0.6%	0	11	0	0	2	2	0	0	7	
C53 Cuello del útero	348	18.1%	0	348	10	16	114	110	11	0	87	
C54 Cuerpo del útero	33	1.7%	0	33	0	8	2	3	0	0	20	
C55 Útero, Sai	5	0.3%	0	5	0	0	0	0	0	5	0	
C56 Ovario	28	1.5%	0	28	0	5	0	3	5	0	15	
Aparato genital masculino	132	6.9%	132	0	0	7	12	7	13	0	93	
C60 Pene	29	1.5%	29	0	0	2	1	2	2	0	22	
C61 Glándula prostática	97	5.0%	97	0	0	4	11	5	11	0	66	
C62 Testículo	5	0.3%	5	0	0	1	0	0	0	0	4	
C63 Otras localizaciones del aparato genital masculino	1	0.1%	1	0	0	0	0	0	0	0	1	
Aparato urinario	37	1.9%	20	17	0	1	2	8	6	0	20	
C64 Riñón	21	1.1%	12	9	0	1	2	6	5	0	7	
C67 Vejiga	16	0.8%	8	8	0	0	0	2	1	0	13	
Ojo, encéfalo y otras partes del S.T.C.	33	1.7%	18	15	0	1	2	0	2	23	5	
C69 Ojos y anexos	10	0.5%	6	4	0	1	2	0	2	0	5	
C71 Encefalo	23	1.2%	12	11	0	0	0	0	0	23	0	
Tiroides y otras glándulas endocrinas	37	1.9%	4	33	0	2	1	2	6	2	24	
C73 Glándula tiroides	35	1.8%	4	31	0	2	1	2	6	0	24	
C74 Glándula suprarrenal	1	0.1%	0	1	0	0	0	0	0	1	0	
C75 Otras glandulas endocrinas	1	0.1%	0	1	0	0	0	0	0	1	0	
C77 Ganglios linfáticos	68	3.5%	41	27	0	3	9	10	25	0	21	
C80 Localización primaria desconocida	10	0.5%	7	3	0	0	0	0	0	10	0	
Total general	1927	100%	575	1352	23	77	391	454	280	93	609	



Tabla 2. Sitio Primario 2007, Total de casos, Tipo de caso, Sexo, Grupos de estadío ( TNM )

Sitio primario	Total		Sexo (A)		Grupos de estadío ( TNM )						
	#	%	Masculino	Femenino	0	I	II	III	IV	N/A	99
<b>Labio, cavidad oral y faringe</b>	<b>102</b>	<b>5.7%</b>	<b>65</b>	<b>37</b>	<b>0</b>	<b>3</b>	<b>14</b>	<b>20</b>	<b>43</b>	<b>2</b>	<b>20</b>
C00 Labio	2	0.1%	2	0	0	1	0	0	0	0	1
C01 Base de la lengua	4	0.2%	3	1	0	0	0	1	2	0	1
C02 Otras partes y las no especificadas de la lengua	16	0.9%	6	10	0	2	1	4	6	0	3
C03 Encía	1	0.1%	1	0	0	0	0	1	0	0	0
C04 Suelo de la boca	6	0.3%	5	1	0	0	2	1	3	0	0
C05 Paladar	8	0.4%	6	2	0	0	2	0	5	0	1
C06 Otras partes y las no especificadas de la boca	11	0.6%	3	8	0	0	2	3	4	0	2
C07 Glándula parótida	8	0.4%	5	3	0	0	2	1	2	0	3
C08 Otas glándulas salivares mayores	5	0.3%	3	2	0	0	4	0	0	0	1
C09 Amígdala	25	1.4%	18	7	0	0	1	6	14	0	4
C10 Orofaringe	2	0.1%	1	1	0	0	0	0	1	0	1
C11 Nasofaringe	10	0.6%	9	1	0	0	0	3	6	0	1
C12 Seno piriforme	1	0.1%	0	1	0	0	0	0	0	0	1
C13 Hipofaringe	1	0.1%	1	0	0	0	0	0	0	0	1
C14 Otras localizaciones y mal definidas	2	0.1%	2	0	0	0	0	0	0	2	0
<b>Aparato digestivo</b>	<b>208</b>	<b>11.5%</b>	<b>107</b>	<b>101</b>	<b>0</b>	<b>8</b>	<b>16</b>	<b>26</b>	<b>33</b>	<b>0</b>	<b>125</b>
C15 Esófago	27	1.5%	19	8	0	2	2	3	6	0	14
C16 Estómago	31	1.7%	19	12	0	0	2	6	5	0	18
C17 Instetino delgado	1	0.1%	0	1	0	0	0	0	0	0	1
C18 Colon	53	2.9%	26	27	0	3	5	8	6	0	31
C19 Unión rectosigmoidea	10	0.6%	8	2	0	0	0	1	1	0	8
C20 Recto	46	2.6%	20	26	0	3	5	4	5	0	29
C21 Ano y canal anal	7	0.4%	1	6	0	0	0	1	1	0	5
C22 Hígado y vías biliares intrahepáticas	19	1.1%	10	9	0	0	1	3	3	0	12
C23 Vesícula biliar	4	0.2%	0	4	0	0	0	0	2	0	2
C24 Otras partes y las no especificadas	1	0.1%	0	1	0	0	0	0	0	0	1
C25 Páncreas	9	0.5%	4	5	0	0	1	0	4	0	4
<b>Aparato respiratorio y órganos intratorácicos</b>	<b>141</b>	<b>7.8%</b>	<b>95</b>	<b>46</b>	<b>0</b>	<b>13</b>	<b>14</b>	<b>31</b>	<b>43</b>	<b>4</b>	<b>36</b>
C30 Fosa nasal y oído medio	3	0.2%	0	3	0	0	0	0	0	3	0
C31 Senos accesorios	3	0.2%	3	0	0	0	0	0	2	0	1
C32 Laringe	63	3.5%	51	12	0	12	11	10	21	0	9
C34 Bronquios y pulmón	70	3.9%	41	29	0	1	3	21	20	0	25
C37 Timo	1	0.1%	0	1	0	0	0	0	0	1	0
C38 Corazón, mediastino y pleura	1	0.1%	0	1	0	0	0	0	0	0	1

Tabla 2. Sitio Primario 2007, Total de casos, Tipo de caso, Sexo, Grupos de estadío ( TNM )

Sitio primario	Total		Sexo (A)		Grupos de estadío ( TNM )						
	#	%	Masculino	Femenino	0	I	II	III	IV	N/A	99
Huesos, articulaciones y cartílagos articulares	14	0.8%	3	11	0	0	0	0	4	0	10
C40 Huesos, Art. y Cart. Articulares de las extremidades	11	0.6%	2	9	0	0	0	0	3	0	8
C41 Huesos, Art. y Cart. Articulares de O.L.	3	0.2%	1	2	0	0	0	0	1	0	2
C42 Sistema hematopoyético y reticuloendotelial	32	1.8%	20	12	0	0	0	0	0	32	0
C44 Piel	91	5.1%	53	38	3	3	6	6	17	0	56
C47 Nervios Periféricos y sistema nervioso autónomo	2	0.1%	1	1	0	0	0	0	0	0	2
C48 Retroperitóneo y peritóneo	3	0.2%	0	3	0	0	0	0	1	0	2
C49 Tejidos conjuntivo subcutáneos y O.T.B.	28	1.6%	15	13	0	2	1	2	5	0	18
C50 Mama	433	24.0%	3	430	10	12	139	186	49	0	37
Aparato genital femenino	424	23.5%	0	424	6	13	106	154	19	4	122
C51 Vulva	12	0.7%	0	12	0	0	0	0	1	0	11
C52 Vagina	10	0.6%	0	10	0	0	1	2	0	0	7
C53 Cuello del útero	322	17.9%	0	322	6	6	99	134	10	0	67
C54 Cuerpo del útero	46	2.6%	0	46	0	5	5	6	3	0	27
C55 Útero, Sai	4	0.2%	0	4	0	0	0	0	0	4	0
C56 Ovario	30	1.7%	0	30	0	2	1	12	5	0	10
Aparato genital masculino	153	8.5%	153	0	1	15	26	8	13	0	90
C60 Pene	17	0.9%	17	0	0	4	0	0	0	0	13
C61 Glándula prostática	134	7.4%	134	0	1	10	26	8	13	0	76
C62 Testículo	1	0.1%	1	0	0	0	0	0	0	0	1
C63 Otras localizaciones del aparato genital masculino	1	0.1%	1	0	0	1	0	0	0	0	0
Aparato urinario	41	2.3%	23	18	0	1	6	5	8	0	21
C64 Riñón	11	0.6%	5	6	0	1	4	1	4	0	1
C67 Vejiga	30	1.7%	18	12	0	0	2	4	4	0	20
Ojo, encéfalo y otras partes del S.T.C.	27	1.5%	17	10	0	0	0	0	3	19	5
C69 Ojos y anexos	8	0.4%	5	3	0	0	0	0	3	0	5
C71 Encefalo	19	1.1%	12	7	0	0	0	0	0	19	0
Tiroides y otras glándulas endocrinas	36	2.0%	3	33	0	8	0	0	1	2	25
C73 Glándula tiroides	34	1.9%	3	31	0	8	0	0	1	0	25
C74 Glándula suprarrenal	1	0.1%	0	1	0	0	0	0	0	1	0
C75 Otras glandulas endocrinas	1	0.1%	0	1	0	0	0	0	0	1	0
C77 Ganglios linfáticos	52	2.9%	22	30	0	5	3	17	9	0	18
C80 Localización primaria desconocida	14	0.8%	8	6	0	0	0	0	0	14	0
Total general	1801	100%	588	1213	20	83	331	455	248	77	587

Tabla 2. Sitio Primario 2008, Total de casos, Tipo de caso, Sexo, Grupos de estadío ( TNM )

Sitio primario	Total		Sexo (A)		Grupos de estadío ( TNM )						
	#	%	Masculino	Femenino	0	I	II	III	IV	N/A	99
<b>Labio, cavidad oral y faringe</b>	<b>144</b>	<b>7.1%</b>	<b>81</b>	<b>63</b>	<b>0</b>	<b>3</b>	<b>10</b>	<b>24</b>	<b>81</b>	<b>1</b>	<b>25</b>
C00 Labio	5	0.2%	3	2	0	0	1	0	1	0	3
C01 Base de la lengua	11	0.5%	9	2	0	0	0	0	10	0	1
C02 Otras partes y las no especificadas de la lengua	13	0.6%	7	6	0	2	1	3	6	0	1
C03 Encía	3	0.1%	2	1	0	0	0	1	1	0	1
C04 Suelo de la boca	9	0.4%	4	5	0	0	1	1	6	0	1
C05 Paladar	19	0.9%	9	10	0	1	3	3	10	0	2
C06 Otras partes y las no especificadas de la boca	20	1.0%	6	14	0	0	2	4	9	0	5
C07 Glándula parótida	9	0.4%	3	6	0	0	1	2	4	0	2
C08 Otras glándulas salivares mayores	5	0.2%	3	2	0	0	1	1	2	0	1
C09 Amígdala	28	1.4%	24	4	0	0	0	4	22	0	2
C10 Orofaringe	3	0.1%	2	1	0	0	0	1	2	0	0
C11 Nasofaringe	16	0.8%	8	8	0	0	0	4	8	0	4
C13 Hipofaringe	2	0.1%	0	2	0	0	0	0	0	0	2
C14 Otras localizaciones y mal definidas	1	0.0%	1	0	0	0	0	0	0	1	0
<b>Aparato digestivo</b>	<b>226</b>	<b>11.2%</b>	<b>112</b>	<b>114</b>	<b>2</b>	<b>8</b>	<b>19</b>	<b>28</b>	<b>41</b>	<b>0</b>	<b>128</b>
C15 Esófago	34	1.7%	19	15	0	0	2	4	4	0	24
C16 Estómago	35	1.7%	18	17	0	2	2	7	9	0	15
C17 Intestino delgado	3	0.1%	3	0	0	0	0	0	0	0	3
C18 Colon	64	3.2%	33	31	1	4	10	8	11	0	30
C19 Unión rectosigmoidea	16	0.8%	7	9	0	2	2	1	3	0	8
C20 Recto	32	1.6%	16	16	0	0	2	4	6	0	20
C21 Ano y canal anal	3	0.1%	0	3	0	0	0	1	0	0	2
C22 Hígado y vías biliares intrahepáticas	19	0.9%	11	8	0	0	0	2	3	0	14
C23 Vesícula biliar	7	0.3%	1	6	1	0	0	1	0	0	5
C24 Otras partes y las no especificadas	2	0.1%	0	2	0	0	0	0	0	0	2
C25 Páncreas	9	0.4%	2	7	0	0	0	0	5	0	4
C26 Otras localizaciones y las mal definidas	2	0.1%	2	0	0	0	1	0	0	0	1
<b>Aparato respiratorio y órganos intratorácicos</b>	<b>129</b>	<b>6.4%</b>	<b>81</b>	<b>48</b>	<b>0</b>	<b>7</b>	<b>5</b>	<b>28</b>	<b>54</b>	<b>3</b>	<b>32</b>
C30 Fosa nasal y oído medio	2	0.1%	0	2	0	0	0	0	0	2	0
C31 Senos accesorios	9	0.4%	4	5	0	0	0	2	3	0	4
C32 Laringe	53	2.6%	46	7	0	5	3	8	30	0	7
C33 Tráquea	1	0.0%	0	1	0	0	0	0	0	1	0
C34 Bronquios y pulmón	62	3.1%	31	31	0	2	2	18	20	0	20
C38 Corazón, mediastino y pleura	2	0.1%	0	2	0	0	0	0	1	0	1

Tabla 2. Sitio Primario 2008, Total de casos, Tipo de caso, Sexo, Grupos de estadio ( TNM )

Sitio primario	Total		Sexo (A)		Grupos de estadio ( TNM )							
	#	%	Masculino	Femenino	0	I	II	III	IV	N/A	99	
Huesos, articulaciones y cartílagos articulares	26	1.3%	16	10	0	0	2	1	8	0	15	
C40 Huesos, Art. y Cart. Articulares de las extremidades	19	0.9%	12	7	0	0	2	1	6	0	10	
C41 Huesos, Art. y Cart. Articulares de O.L.	7	0.3%	4	3	0	0	0	0	2	0	5	
C42 Sistema hematopoyético y reticuloendotelial	52	2.6%	26	26	0	0	0	0	0	52	0	
C44 Piel	95	4.7%	53	42	0	2	5	2	9	0	77	
C47 Nervios Periféricos y sistema nervioso autónomo	5	0.2%	5	0	0	0	0	0	2	0	3	
C48 Retroperitáneo y peritáneo	2	0.1%	0	2	0	0	0	0	0	0	2	
C49 Tejidos conjuntivo subcutáneos y O.T.B.	30	1.5%	18	12	0	0	0	2	4	0	24	
C50 Mama	471	23.4%	7	464	15	6	144	223	49	0	34	
Aparato genital femenino	471	23.4%	0	471	11	28	112	159	23	5	133	
C51 Vulva	12	0.6%	0	12	1	1	0	0	2	0	8	
C52 Vagina	13	0.6%	0	13	0	0	2	4	1	0	6	
C53 Cuello del útero	377	18.7%	0	377	10	17	108	140	15	0	87	
C54 Cuerpo del útero	31	1.5%	0	31	0	4	2	8	1	0	16	
C55 Útero, Sai	5	0.2%	0	5	0	0	0	0	0	5	0	
C56 Ovario	32	1.6%	0	32	0	6	0	7	4	0	15	
C57 Otras localizaciones y las no especificadas	1	0.0%	0	1	0	0	0	0	0	0	1	
Aparato genital masculino	176	8.7%	176	0	1	3	24	8	15	0	125	
C60 Pene	14	0.7%	14	0	0	1	0	2	2	0	9	
C61 Glándula prostática	158	7.8%	158	0	1	1	24	6	11	0	115	
C62 Testículo	3	0.1%	3	0	0	0	0	0	2	0	1	
C63 Otras localizaciones del aparato genital masculino	1	0.0%	1	0	0	1	0	0	0	0	0	
Aparato urinario	40	2.0%	20	20	0	0	6	4	9	0	21	
C64 Riñón	12	0.6%	7	5	0	0	2	2	4	0	4	
C65 Pelvis renal	3	0.1%	2	1	0	0	1	1	1	0	0	
C67 Vejiga	24	1.2%	11	13	0	0	3	1	4	0	16	
C68 Otras localizaciones y las no especificadas	1	0.0%	0	1	0	0	0	0	0	0	1	
Ojo, encéfalo y otras partes del S.N.C	38	1.9%	19	19	0	0	0	0	4	27	7	
C69 Ojos y anexos	11	0.5%	7	4	0	0	0	0	4	0	7	
C71 Encéfalo	27	1.3%	12	15	0	0	0	0	0	27	0	
Tiroides y otras glándulas endocrinas	40	2.0%	3	37	0	7	2	1	5	1	24	
C73 Glándula tiroides	39	1.9%	2	37	0	7	2	1	5	0	24	
C74 Glándula suprarrenal	1	0.0%	1	0	0	0	0	0	0	1	0	
C77 Ganglios linfáticos	64	3.2%	30	34	0	7	9	7	14	0	27	
C80 Localización primaria desconocida	8	0.4%	6	2	0	0	0	0	0	8	0	
Total general	2017	100%	653	1364	29	71	338	487	318	97	677	

Tabla 2. Sitio Primario 2009, Total de casos, Tipo de caso, Sexo, Grupos de estadio ( TNM )

Sitio primario	Total		Sexo (A)		Grupos de estadio ( TNM )						
	#	%	Masculino	Femenino	0	I	II	III	IV	N/A	99
<b>Labio, cavidad oral y faringe</b>	<b>143</b>	<b>7.1%</b>	<b>86</b>	<b>57</b>	<b>0</b>	<b>0</b>	<b>17</b>	<b>21</b>	<b>82</b>	<b>0</b>	<b>23</b>
C00 Labio	4	0.2%	2	2	0	0	1	1	0	0	2
C01 Base de la lengua	17	0.8%	13	4	0	0	2	3	12	0	0
C02 Otras partes y las no especificadas de la lengua	10	0.5%	6	4	0	0	1	2	7	0	0
C03 Encía	3	0.1%	1	2	0	0	0	0	2	0	1
C04 Suelo de la boca	15	0.7%	12	3	0	0	3	3	9	0	0
C05 Paladar	20	1.0%	11	9	0	0	4	4	7	0	5
C06 Otras partes y las no especificadas de la boca	13	0.6%	6	7	0	0	1	2	6	0	4
C07 Glándula parótida	10	0.5%	5	5	0	0	2	1	4	0	3
C08 Otras glándulas salivares mayores	3	0.1%	2	1	0	0	0	0	1	0	2
C09 Amígdala	27	1.3%	15	12	0	0	2	3	20	0	2
C10 Orofaringe	5	0.2%	4	1	0	0	0	1	4	0	0
C11 Nasofaringe	14	0.7%	9	5	0	0	1	0	9	0	4
C13 Hipofaringe	2	0.1%	0	2	0	0	0	1	1	0	0
<b>Aparato digestivo</b>	<b>249</b>	<b>12.3%</b>	<b>138</b>	<b>111</b>	<b>0</b>	<b>15</b>	<b>16</b>	<b>21</b>	<b>59</b>	<b>0</b>	<b>138</b>
C15 Esófago	46	2.3%	26	20	0	0	2	5	13	0	26
C16 Estómago	49	2.4%	33	16	0	2	1	5	11	0	30
C17 Intestino delgado	9	0.4%	5	4	0	0	1	0	1	0	7
C18 Colon	58	2.9%	30	28	0	8	6	6	11	0	27
C19 Unión rectosigmoidea	16	0.8%	8	8	0	3	2	0	2	0	9
C20 Recto	34	1.7%	18	16	0	2	3	1	10	0	18
C21 Ano y canal anal	1	0.0%	0	1	0	0	0	0	0	0	1
C22 Hígado y vías biliares intrahepáticas	21	1.0%	13	8	0	0	0	2	7	0	12
C23 Vesícula biliar	4	0.2%	0	4	0	0	0	1	2	0	1
C24 Otras partes y las no especificadas	2	0.1%	1	1	0	0	0	0	0	0	2
C25 Páncreas	5	0.2%	2	3	0	0	1	1	2	0	1
C26 Otras localizaciones del aparato digestivo	4	0.2%	2	2	0	0	0	0	0	0	4
<b>Aparato respiratorio y órganos intratorácicos</b>	<b>137</b>	<b>6.8%</b>	<b>90</b>	<b>47</b>	<b>0</b>	<b>6</b>	<b>4</b>	<b>36</b>	<b>52</b>	<b>7</b>	<b>32</b>
C30 Fosa nasal y oído medio	6	0.3%	4	2	0	0	0	0	0	6	0
C31 Senos accesorios	10	0.5%	8	2	0	0	1	0	7	0	2
C32 Laringe	35	1.7%	30	5	0	4	1	10	17	0	3
C34 Bronquios y pulmón	79	3.9%	43	36	0	2	2	26	27	0	22
C37 Timo	1	0.0%	1	0	0	0	0	0	0	1	0
C38 Corazón, mediastino y pleura	6	0.3%	4	2	0	0	0	0	1	0	5

Tabla 2. Sitio Primario 2009, Total de casos, Tipo de caso, Sexo, Grupos de estadio ( TNM )

Sitio primario	Total		Sexo (A)		Grupos de estadio ( TNM )						
	#	%	Masculino	Femenino	0	I	II	III	IV	N/A	99
Huesos, articulaciones y cartílagos articulares	29	1.4%	15	14	0	1	1	1	8	0	18
C40 Huesos, Art. y Cart. Articulares de las extremidades	24	1.2%	12	12	0	1	0	1	6	0	16
C41 Huesos, Art. y Cart. Articulares de O.L.	5	0.2%	3	2	0	0	1	0	2	0	2
C42 Sistema hematopoyético y reticuloendotelial	45	2.2%	21	24	0	0	0	0	0	45	0
C44 Piel	91	4.5%	52	39	0	4	4	6	13	0	64
C47 Nervios Periféricos y sistema nervioso autónomo	1	0.0%	1	0	0	0	0	0	0	0	1
C48 Retroperitóneo y peritóneo	3	0.1%	1	2	0	0	0	0	1	0	2
C49 Tejidos conjuntivo subcutáneos y O .T.B.	28	1.4%	21	7	0	1	2	3	4	0	18
C50 Mama	463	23.0%	3	460	10	1	143	230	55	0	24
Aparato genital femenino	494	24.5%	0	494	25	24	105	174	31	4	131
C51 Vulva	11	0.5%	0	11	1	0	0	2	1	0	7
C52 Vagina	9	0.4%	0	9	0	0	0	2	0	0	7
C53 Cuello del útero	374	18.5%	0	374	24	19	100	153	21	0	57
C54 Cuerpo del útero	56	2.8%	0	56	0	4	5	13	0	0	34
C55 Útero, Sai	4	0.2%	0	4	0	0	0	0	0	4	0
C56 Ovario	38	1.9%	0	38	0	1	0	4	9	0	24
C57 Otras localizaciones y las no especificadas	1	0.0%	0	1	0	0	0	0	0	0	1
C58 Placenta	1	0.0%	0	1	0	0	0	0	0	0	1
Aparato genital masculino	207	10.3%	207	0	0	10	42	20	37	0	98
C60 Pene	21	1.0%	21	0	0	4	2	4	2	0	9
C61 Glándula prostática	180	8.9%	180	0	0	5	40	16	34	0	85
C62 Testículo	5	0.2%	5	0	0	1	0	0	0	0	4
C63 Otras localizaciones del aparato genital masculino	1	0.0%	1	0	0	0	0	0	1	0	0
Aparato urinario	40	2.0%	21	19	0	2	2	6	6	0	24
C64 Riñón	13	0.6%	10	3	0	0	0	1	2	0	10
C67 Vejiga	27	1.3%	11	16	0	2	2	5	4	0	14
Ojo, encéfalo y otras partes del S.T.C.	35	1.7%	22	13	0	0	0	1	4	22	8
C69 Ojos y anexos	13	0.6%	10	3	0	0	0	1	4	0	8
C71 Encefalo	22	1.1%	12	10	0	0	0	0	0	22	0
Tiroides y otras glándulas endocrinas	41	2.0%	6	35	0	5	2	2	4	1	27
C73 Glándula tiroides	40	2.0%	5	35	0	5	2	2	4	0	27
C74 Glándula suprarrenal	1	0.0%	1	0	0	0	0	0	0	1	0
C77 Ganglios linfáticos	75	3.7%	36	39	0	3	9	14	13	0	36
C80 Localización primaria desconocida	3	0.1%	0	3	0	0	0	0	0	3	0
Total general	2084	103%	720	1364	35	72	347	535	369	82	644

## Distribución Grupos Histológicos

Grupos histológicos	2006		2007		2008		2009	
	Total	%	Total	%	Total	%	Total	%
800- Neoplasias, Sai	8	0.4%	5	0.3%	9	0.4%	12	0.6%
801-804 Neoplasias epiteliales, Sai	71	3.7%	76	4.2%	111	5.5%	97	4.7%
805-808 Neoplasias epidermoides	613	31.8%	592	32.9%	654	32.4%	656	31.5%
809-811 Neoplasias basocelulares	18	0.9%	24	1.3%	18	0.9%	27	1.3%
812-813 Papilomas y carcinomas de células transicionales	16	0.8%	22	1.2%	19	0.9%	25	1.2%
814-838 Adenomas y adenocarcinomas	371	19.3%	426	23.7%	456	22.6%	532	25.5%
843 Neoplasias Mucoepidermoides	4	0.2%	5	0.3%	4	0.2%	2	0.1%
844-849 Neoplasias quísticas, mucinosas y serosas	33	1.7%	40	2.2%	51	2.5%	48	2.3%
850-854 Neoplasias ductales , lobulillares y medulares	510	26.5%	394	21.9%	422	20.9%	417	20.0%
855 Neoplasia de celulas acinosas	0	0.0%	0	0.0%	1	0.0%	1	0.0%
856-858 Neoplasias epiteliales complejas	7	0.4%	5	0.3%	3	0.1%	6	0.3%
859-867 Neoplasias del estroma especializado de las gonadas	1	0.1%	3	0.2%	2	0.1%	0	0.0%
868-871 Paragangliomas y tumores glonicos	0	0.0%	0	0.0%	1	0.0%	1	0.0%
872-879 Nevos y melanomas	16	0.8%	18	1.0%	19	0.9%	19	0.9%
880 Tumores y sarcomas de tejidos blandos, Sai	15	0.8%	8	0.4%	9	0.4%	9	0.4%
881-883 Neoplasias fibromatosas	13	0.7%	14	0.8%	13	0.6%	13	0.6%
885-888 Neoplasias lipomatosas	3	0.2%	3	0.2%	9	0.4%	4	0.2%
889-892 Neoplasias miomatosas	13	0.7%	14	0.8%	21	1.0%	12	0.6%
893-899 Neoplasias complejas mixtas y del estroma	14	0.7%	7	0.4%	5	0.2%	6	0.3%
900-903 Neoplasias fibroepiteliales	0	0.0%	1	0.1%	0	0.0%	0	0.0%
904 Neoplasias sinoviales	3	0.2%	2	0.1%	0	0.0%	3	0.1%
905 Neoplasias mesoteliales	2	0.1%	1	0.1%	0	0.0%	5	0.2%
906-909 Neoplasias de células germinales	5	0.3%	3	0.2%	2	0.1%	5	0.2%
910 Neoplasias trofoblasticas	1	0.1%	0	0.0%	0	0.0%	2	0.1%
912-916 Tumores de los vasos sanguíneos	8	0.4%	9	0.5%	11	0.5%	6	0.3%
918-924 Neoplasias óseas y condromatosas	17	0.9%	12	0.7%	15	0.7%	19	0.9%
926 Otros tumores oseos	0	0.0%	0	0.0%	2	0.1%	1	0.0%
927-934 Tumores odontogénicos (C41._)	1	0.1%	2	0.1%	1	0.0%	0	0.0%
935-937 Otros tumores	0	0.0%	0	0.0%	2	0.1%	0	0.0%
938-948 Gliomas	21	1.1%	17	0.9%	26	1.3%	22	1.1%
949-952 Neoplasias neuroepiteliomatosas	7	0.4%	4	0.2%	2	0.1%	8	0.4%
953 Meningiomas (C70._)	0	0.0%	2	0.1%	0	0.0%	0	0.0%
958 Tumores de células granulares y sarcoma alveolar de partes blandas	0	0.0%	1	0.1%	0	0.0%	1	0.0%
959-971 Linfoma de Hodgkin y no Hodgkin	85	4.4%	59	3.3%	79	3.9%	79	3.8%
973 Tumores de células plasmáticas	16	0.8%	4	0.2%	14	0.7%	14	0.7%
980-994 Leucemias	35	1.8%	28	1.6%	36	1.8%	32	1.5%
<b>Total general</b>	<b>1927</b>	<b>100%</b>	<b>1801</b>	<b>100%</b>	<b>2017</b>	<b>100%</b>	<b>2084</b>	<b>100%</b>

## Principales sitio primarios - Ambos Sexo

Sitio Primario	2006		2007		2008		2009	
	Total	%	Total	%	Total	%	Total	%
C50 Mama	534	27.7%	433	24.0%	471	23.4%	463	22.2%
C53 Cérvix	348	18.1%	322	17.9%	377	18.7%	374	17.9%
C00-14 C32 Labio, Cavidad Oral, Faringe y Laringe	177	9.2%	165	9.2%	196	9.7%	178	8.5%
C61 Próstata	97	5.0%	134	7.4%	158	7.8%	180	8.6%
C18-21 Colon y Recto	98	5.1%	116	6.4%	115	5.7%	109	5.2%
C44 Piel	86	4.5%	91	5.1%	95	4.7%	91	4.4%
C77 Ganglios linfáticos	77	4.0%	52	2.9%	65	3.2%	75	3.6%
C34 Bronquios y Pulmón	67	3.5%	70	3.9%	62	3.1%	79	3.8%
C15-16 Esófago y Estómago	64	3.3%	58	3.2%	69	3.4%	95	4.6%
Otros sitios	379	19.7%	360	20.0%	409	20.3%	440	21.1%
<b>Total general</b>	<b>1927</b>	<b>100%</b>	<b>1801</b>	<b>100%</b>	<b>2017</b>	<b>100%</b>	<b>2084</b>	<b>100%</b>

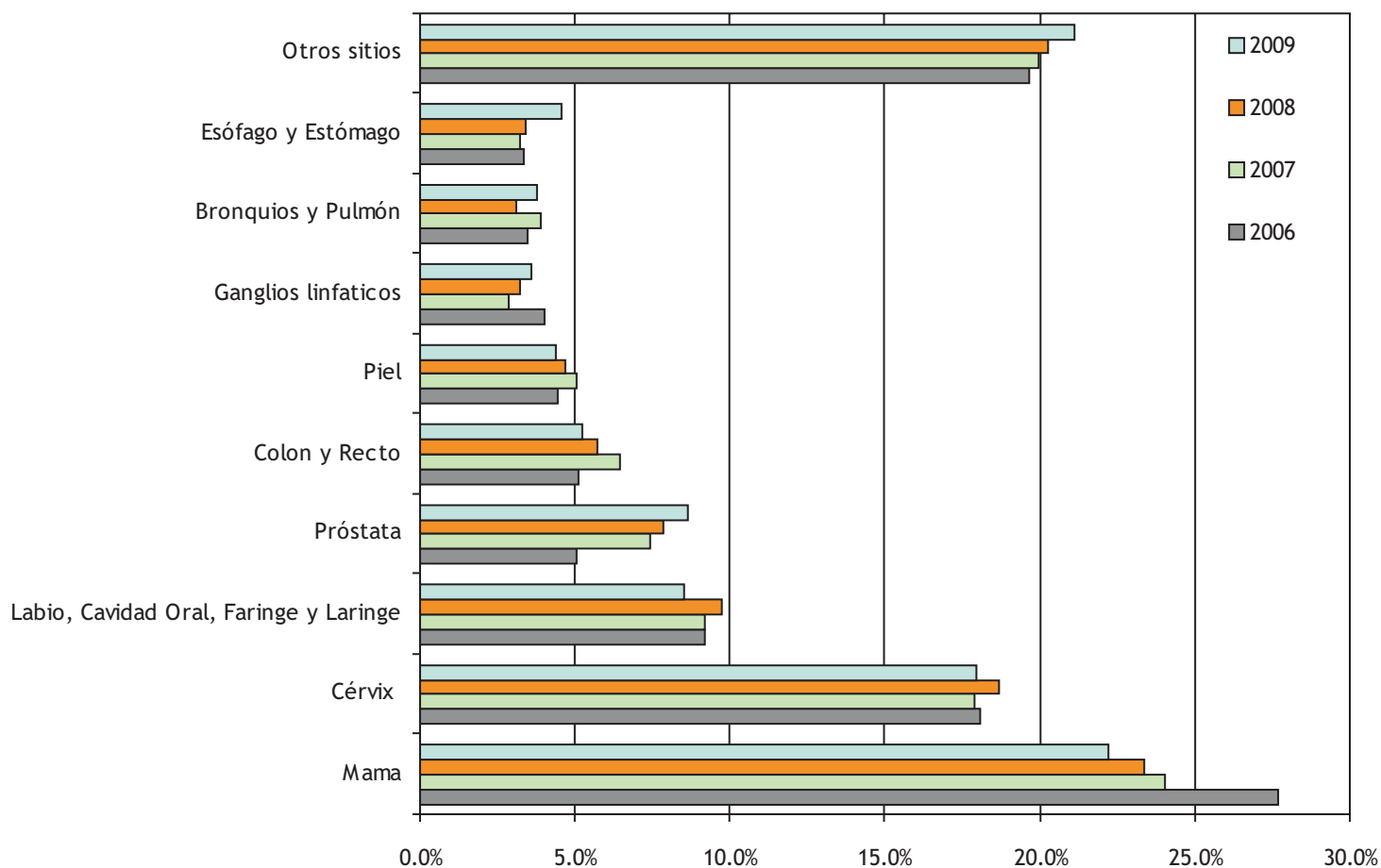



## Principales Sitio primario - Sexo Masculino

Sitio Primario	2006		2007		2008		2009	
	Total	%	Total	%	Total	%	Total	%
C00-14 C32 Labio, Cavidad Oral, Faringe y Laringe	110	19.1%	116	19.7%	126	19.3%	116	16.1%
C61 Próstata	97	16.9%	134	22.8%	158	24.2%	180	25.0%
C18-21 Colon y Recto	51	8.9%	55	9.4%	56	8.6%	56	7.8%
C44 Piel	41	7.1%	53	9.0%	53	8.1%	52	7.2%
C77 Ganglios linfáticos	41	7.1%	22	3.7%	31	4.7%	36	5.0%
C34 Bronquios y Pulmón	37	6.4%	41	7.0%	31	4.7%	43	6.0%
C15-16 Esófago y Estómago	37	6.4%	38	6.5%	37	5.7%	59	8.2%
C60 Pene	29	5.0%	17	2.9%	14	2.1%	21	2.9%
C42 Sistema hemapoyetico y reticuloendotelial	27	4.7%	20	3.4%	26	4.0%	21	2.9%
Otros sitios	105	18.3%	92	15.6%	121	18.5%	136	18.9%
<b>Total general</b>	<b>575</b>	<b>100%</b>	<b>588</b>	<b>100%</b>	<b>653</b>	<b>100%</b>	<b>720</b>	<b>100%</b>

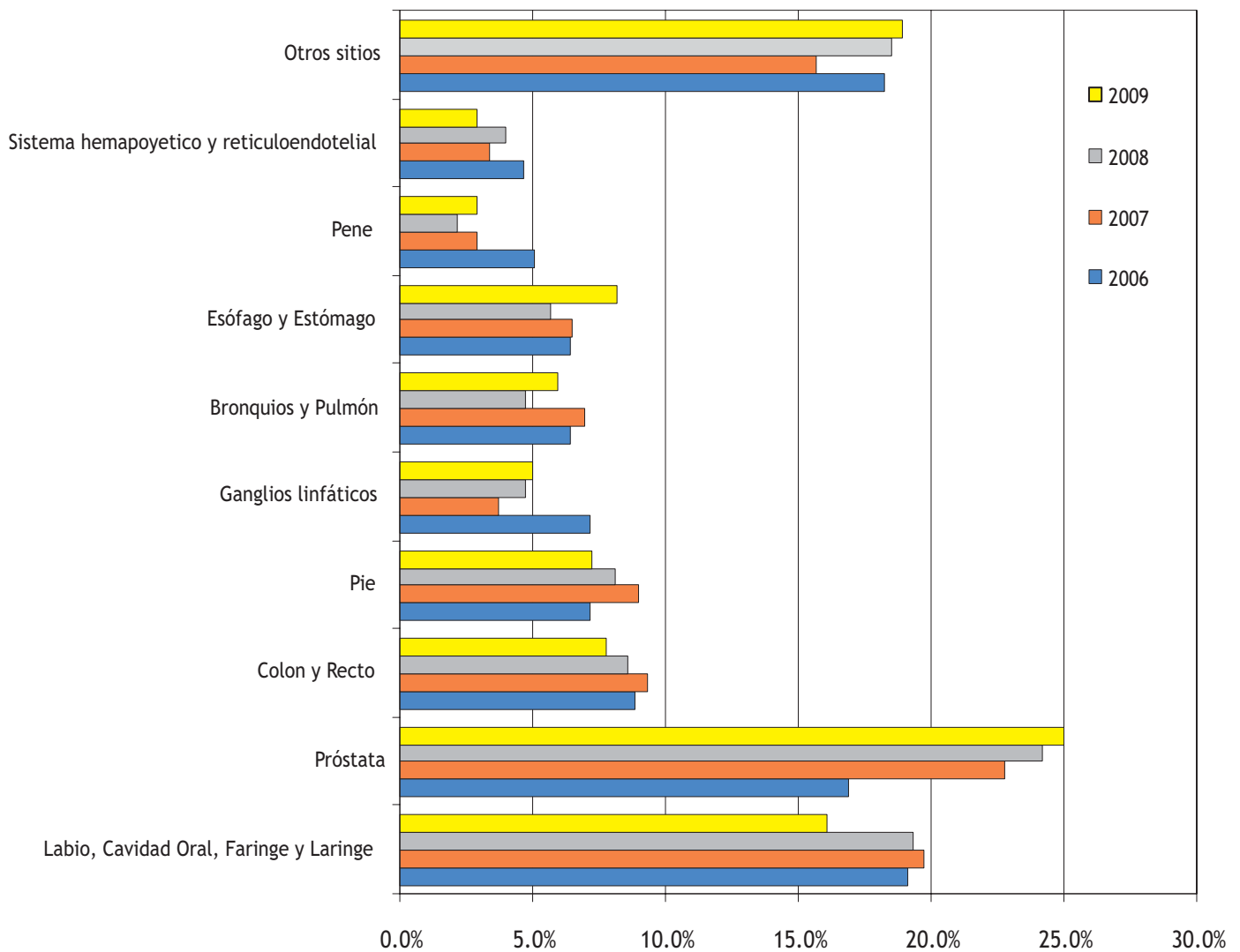

## Distribución principales sitios primarios - Sexo Femenino

Sitio primario	2006		2007		2008		2009	
	Total	%	Total	%	Total	%	Total	%
C50 Mama	529	39.1%	430	35.4%	464	34.0%	460	33.7%
C53 Cérvix	348	25.7%	322	26.5%	377	27.6%	374	27.4%
C00-14 C32 Labio, Cavidad Oral, Faringe y Laringe	67	5.0%	49	4.0%	70	5.1%	62	4.5%
C18-21 Colon y Recto	47	3.5%	61	5.0%	59	4.3%	53	3.9%
C44 Piel	45	3.3%	38	3.1%	42	3.1%	39	2.9%
C54 Cuerpo del útero	33	2.4%	46	3.8%	31	2.3%	56	4.1%
C73 Glándula Tiroides	31	2.3%	31	2.6%	37	2.7%	35	2.6%
C34 Bronquios y Pulmón	30	2.2%	29	2.4%	31	2.3%	36	2.6%
C77 Ganglios linfáticos	27	2.0%	30	2.5%	34	2.5%	39	2.9%
Otros sitios	195	14.4%	177	14.6%	219	16.1%	210	15.4%
<b>Total general</b>	<b>1352</b>	<b>100%</b>	<b>1213</b>	<b>100%</b>	<b>1364</b>	<b>100%</b>	<b>1364</b>	<b>100%</b>

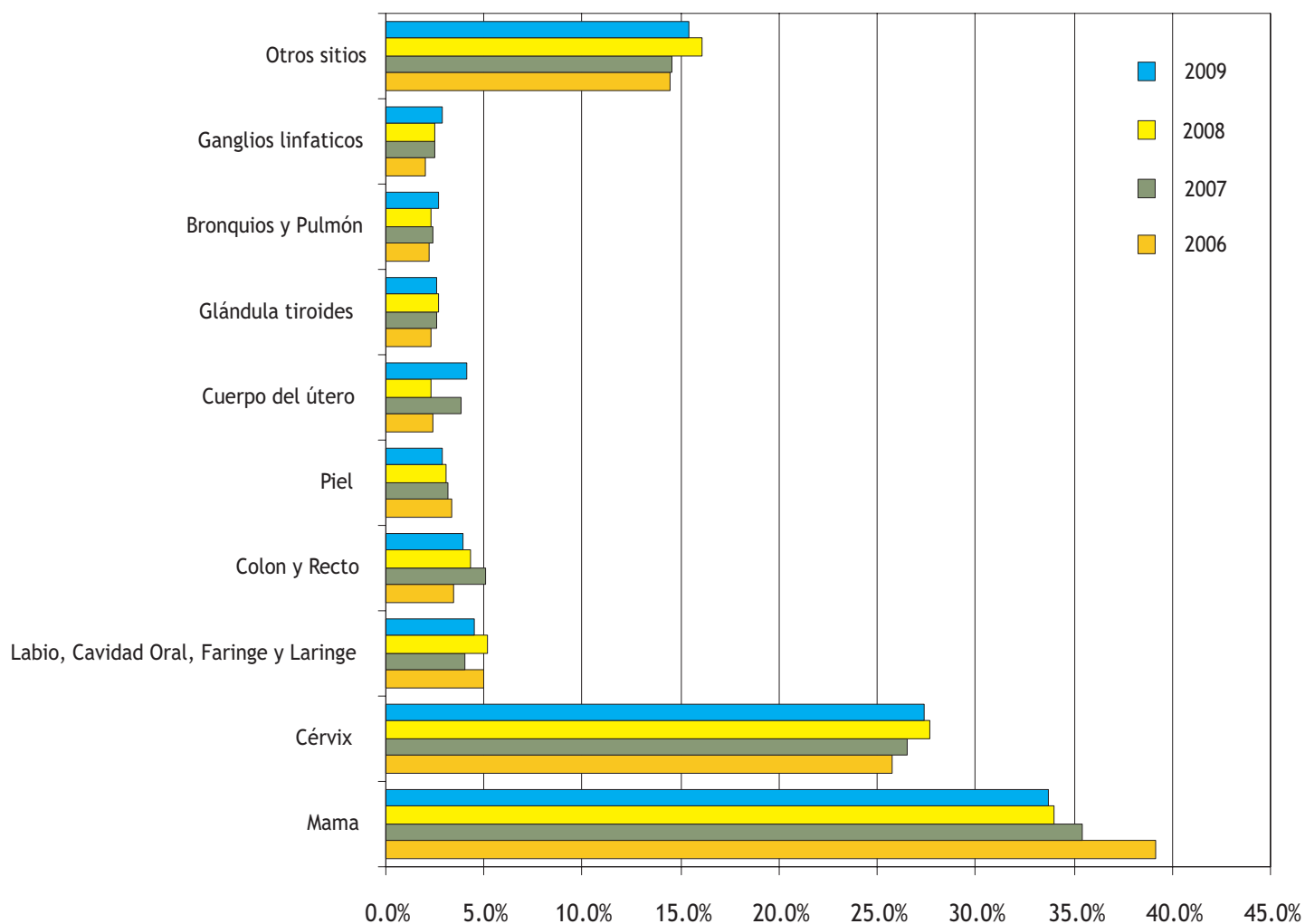

## Grupos de estadio ( TNM ) - Ambos sexo

Grupo de estadio	2006		2007		2008		2009	
	Total	%	Total	%	Total	%	Total	%
0	23	1.3%	20	1.2%	29	1.5%	35	1.7%
I	77	4.2%	83	4.8%	70	3.6%	72	3.6%
II	391	21.3%	331	19.2%	338	17.6%	347	17.3%
III	454	24.8%	455	26.4%	487	25.4%	535	26.7%
IV	280	15.3%	248	14.4%	318	16.6%	369	18.4%
99 = Descpnocido	609	33.2%	587	34.0%	678	35.3%	644	32.2%
Total general	1834	100%	1724	100%	1920	100%	2002	100%
N/A = No disponible	93	4.8%	77	4.3%	97	4.8%	82	3.9%

## Grupos de estadio ( TNM ) - Sexo Masculino

Grupo de estadio	2006		2007		2008		2009	
	Total	%	Total	%	Total	%	Total	%
0	0	0.0%	3	0.5%	1	0.2%	0	0.0%
I	26	4.9%	37	6.8%	14	2.3%	29	4.3%
II	46	8.7%	60	11.0%	56	9.2%	72	10.6%
III	57	10.8%	77	14.1%	67	11.0%	92	13.5%
IV	142	26.9%	115	21.1%	151	24.9%	190	27.9%
99 = Descpnocido	256	48.6%	254	46.5%	318	52.4%	298	43.8%
Total general	527	100%	546	100%	607	100%	681	100%
N/A = No disponible	48	8.3%	42	7.1%	46	7.0%	39	5.4%

## Grupos de estadio ( TNM ) - Sexo Femenino

Grupo de estadio	2006		2007		2008		2009	
	Total	%	Total	%	Total	%	Total	%
0	23	1.8%	17	1.4%	28	2.1%	35	2.6%
I	51	3.9%	46	3.9%	56	4.3%	43	3.3%
II	345	26.4%	271	23.0%	282	21.5%	275	20.8%
III	397	30.4%	378	32.1%	420	32.0%	443	33.5%
IV	138	10.6%	133	11.3%	167	12.7%	179	13.6%
99 = Descpnocido	353	27.0%	333	28.3%	360	27.4%	346	26.2%
Total general	1307	100%	1178	100%	1313	100%	1321	100%
N/A = No disponible	45	3.3%	35	2.9%	51	3.7%	43	3.2%

### Cobertura estadiaje ( TNM ), Principales sitios primarios

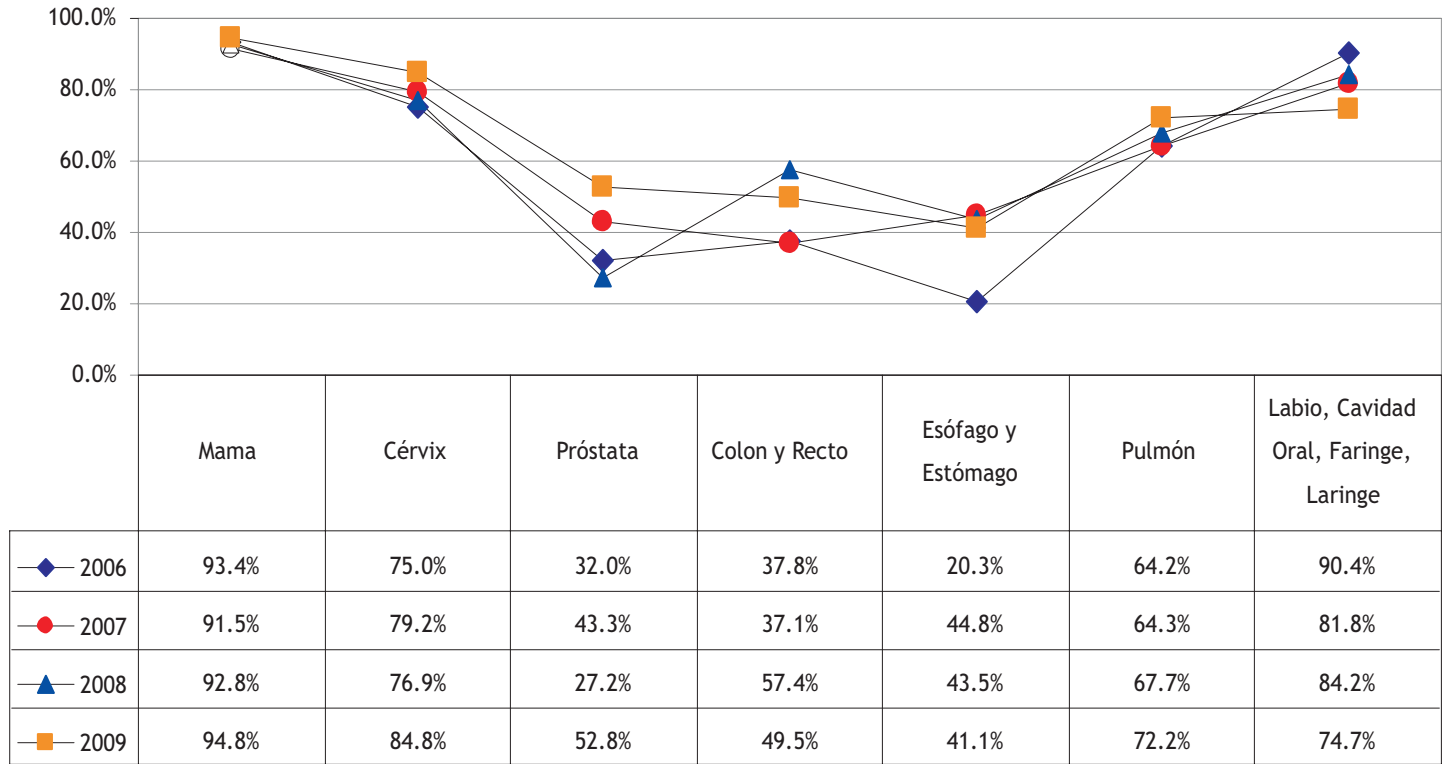

### Cobertura tratamiento, Principales sitios primarios

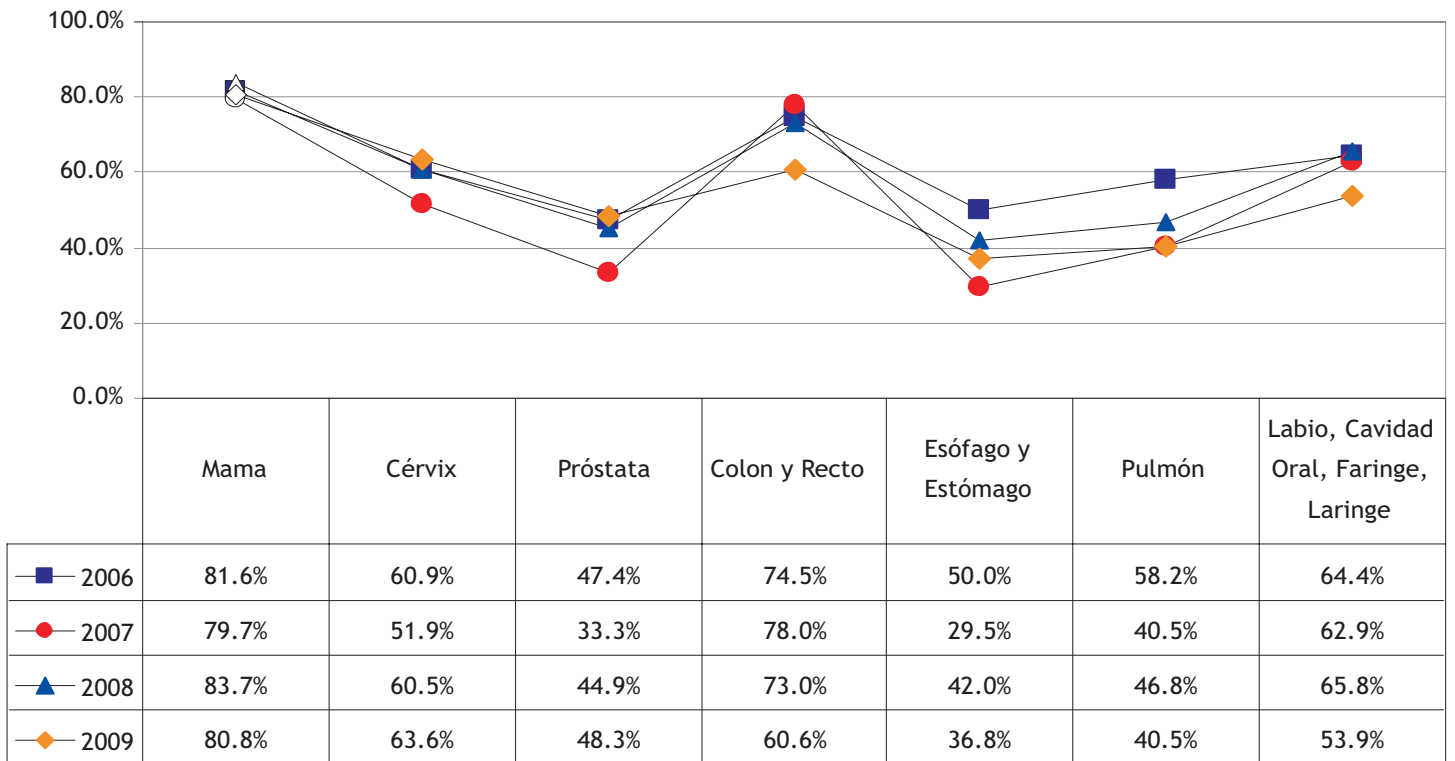

## Distribución grupos de sitio primarios

Grupos de sitios primarios	2006		2007		2008		2009	
	Total	%	Total	%	Total	%	Total	%
C00-14 Labio, cavidad oral y faringe	130	6.7%	102	5.7%	143	7.1%	143	6.9%
C15-26 Aparato digestivo	202	10.5%	208	11.5%	226	11.2%	249	11.9%
C30-39 Aparato respiratorio y órganos intratorácicos	121	6.3%	141	7.8%	129	6.4%	137	6.6%
C40-41 Huesos, articulaciones y cartílagos articulares	26	1.3%	14	0.8%	26	1.3%	29	1.4%
C42 Sistema hematopoyetico y reticuloendotelial	51	2.6%	32	1.8%	52	2.6%	45	2.2%
C44 Piel	86	4.5%	91	5.1%	95	4.7%	91	4.4%
C47 Nervios periféricos y sistema nervioso autonomo	0	0.0%	2	0.1%	5	0.2%	1	0.0%
C48 Retoperitoneo y peritoneo	8	0.4%	3	0.2%	2	0.1%	3	0.1%
C49 Tejidos conjuntivo , subcutáneo y otros tejidos blandos	15	0.8%	28	1.6%	30	1.5%	28	1.3%
C50 Mama	534	27.7%	433	24.0%	471	23.4%	463	22.2%
C51-58 Aparato genital femenino	437	22.7%	424	23.5%	471	23.4%	494	23.7%
C60-63 Aparato genital masculino	132	6.9%	153	8.5%	176	8.7%	207	9.9%
C64-68 Aparato urinario	37	1.9%	41	2.3%	40	2.0%	40	1.9%
C69-72 Ojo encéfalo y otras partes del sistema nervioso central	33	1.7%	27	1.5%	38	1.9%	35	1.7%
C73-75 Tiroides y otras glándulas endocrinas	37	1.9%	36	2.0%	40	2.0%	41	2.0%
C77 Ganglios linfáticos	68	3.5%	52	2.9%	65	3.2%	75	3.6%
C80 Localización primaria desconocida	10	0.5%	14	0.8%	8	0.4%	3	0.1%
<b>Total general</b>	<b>1927</b>	<b>100%</b>	<b>1801</b>	<b>100%</b>	<b>2017</b>	<b>100%</b>	<b>2084</b>	<b>100%</b>

## Tabla de combinaciones - Tratamientos

Combinaciones	2006		2007		2008		2009	
	Total	%	Total	%	Total	%	Total	%
R - Radioterapia	337	17.5%	304	16.9%	311	15.4%	322	15.5%
Q - Quimioterapia	236	12.2%	206	11.4%	241	11.9%	272	13.1%
C - Cirugia	217	11.3%	225	12.5%	210	10.4%	238	11.4%
H - Hormonoterapia	22	1.1%	16	0.9%	36	1.8%	42	2.0%
CH	1	0.1%	0	0.0%	1	0.0%	1	0.0%
QC	204	10.6%	185	10.3%	190	9.4%	185	8.9%
QH	38	2.0%	1	0.1%	0	0.0%	1	0.0%
QR	120	6.2%	129	7.2%	152	7.5%	118	5.7%
RC	74	3.8%	66	3.7%	59	2.9%	48	2.3%
RH	1	0.1%	0	0.0%	1	0.0%	0	0.0%
CHR	1	0.1%	0	0.0%	0	0.0%	0	0.0%
QHC	0	0.0%	1	0.1%	1	0.0%	0	0.0%
QRC	59	3.1%	76	4.2%	86	4.3%	44	2.1%
QRH	6	0.3%	1	0.1%	0	0.0%	0	0.0%
QRCH	0	0.0%	0	0.0%	0	0.0%	0	0.0%
No-Tratamiento	611	31.7%	591	32.8%	729	36.1%	813	39.0%
<b>Total general</b>	<b>1927</b>	<b>100%</b>	<b>1801</b>	<b>100%</b>	<b>2017</b>	<b>100%</b>	<b>2084</b>	<b>100%</b>

INCIDENCIA

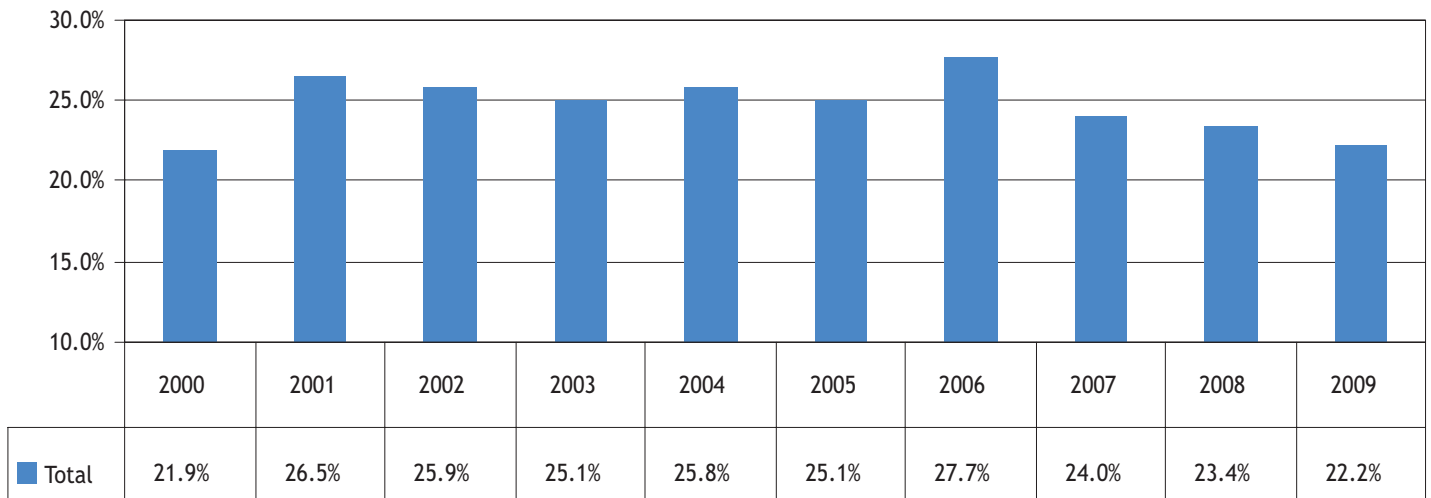

Distribución grupos etáreos de 10 años

Edad	2000		2001		2002		2003		2004		2005		2006		2007		2008		2009	
	Total	%	Total	%	Total	%	Total	%	Total	%	Total	%	Total	%	Total	%	Total	%	Total	%
10-19	0	0.00%	1	0.18%	0	0.00%	0	0.00%	1	0.22%	1	0.21%	3	0.56%	0	0.00%	0	0.00%	1	0.22%
20-29	7	1.8%	15	2.7%	11	2.3%	18	3.8%	13	2.9%	14	2.9%	7	1.3%	11	2.5%	13	2.8%	12	2.6%
30-39	65	16.5%	88	15.8%	83	17.1%	74	15.5%	86	19.3%	73	15.1%	87	16.3%	67	15.5%	75	15.9%	81	17.5%
40-49	121	30.6%	156	28.0%	146	30.0%	147	30.9%	139	31.2%	127	26.2%	165	30.9%	137	31.6%	123	26.1%	133	28.7%
50-59	79	20.0%	144	25.8%	129	26.5%	105	22.1%	93	20.9%	126	26.0%	134	25.1%	98	22.6%	138	29.3%	106	22.9%
60-69	64	16.2%	95	17.0%	65	13.4%	72	15.1%	67	15.0%	76	15.7%	78	14.6%	71	16.4%	68	14.4%	69	14.9%
70-79	47	11.9%	46	8.2%	43	8.8%	43	9.0%	38	8.5%	53	10.9%	40	7.5%	36	8.3%	45	9.6%	44	9.5%
80 o +	12	3.0%	13	2.3%	9	1.9%	17	3.6%	9	2.0%	15	3.1%	20	3.7%	13	3.0%	9	1.9%	17	3.7%
Total	395	100%	558	100%	486	100%	476	100%	446	100%	485	100%	534	100%	433	100%	471	100%	463	100%

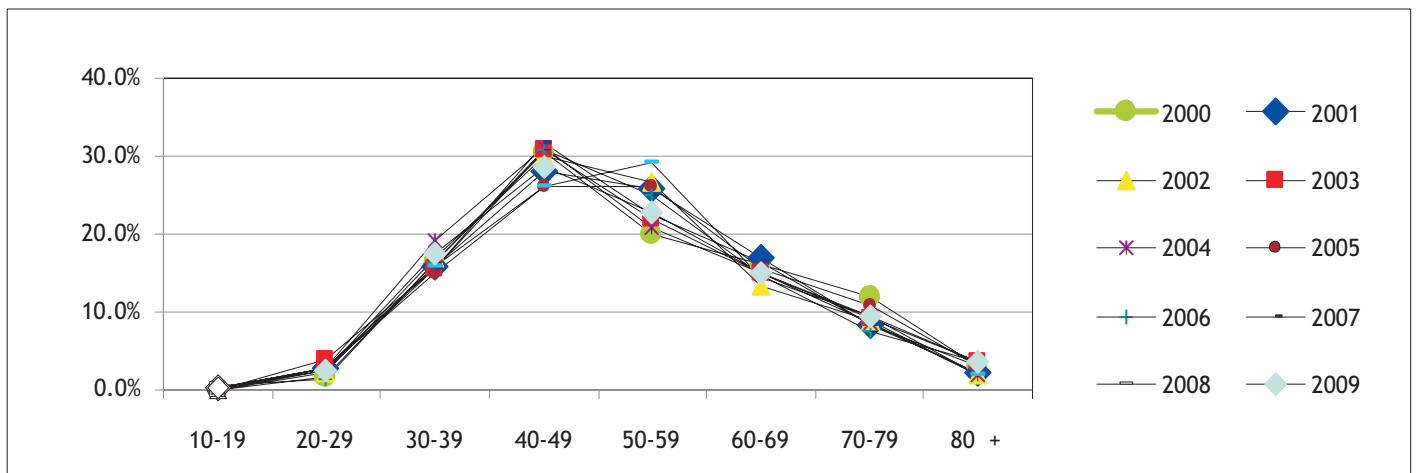

## ESTUDIO DE MAMA

### Cobertura de tratamiento

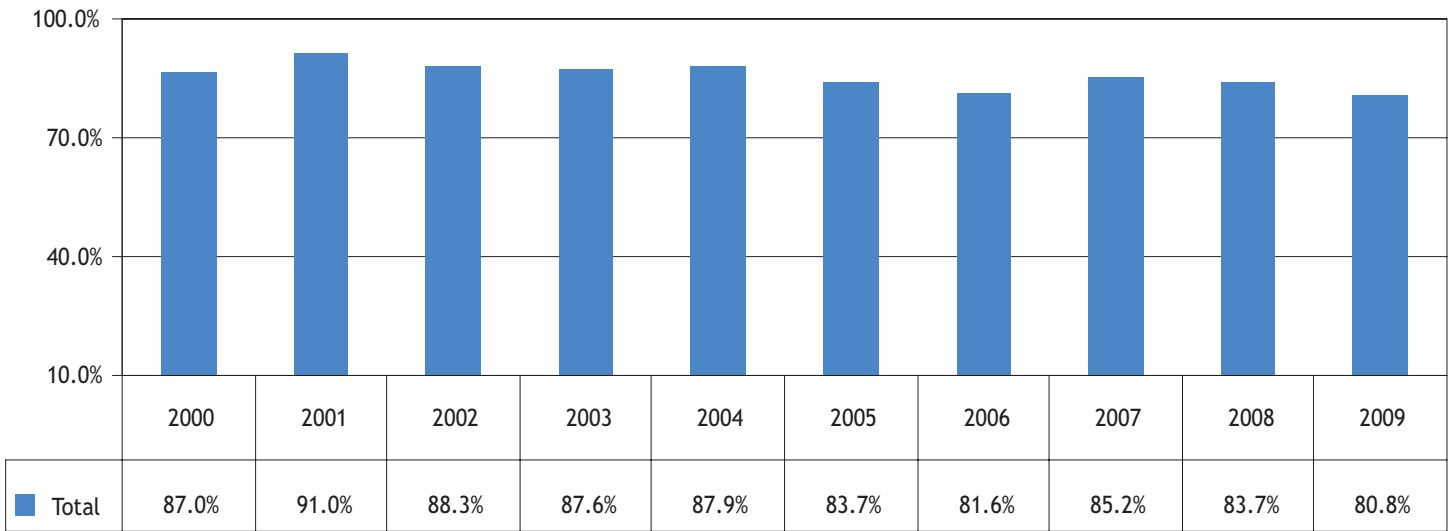

### Distribución Grupos de estadio ( TNM )

Estadio	2000		2001		2002		2003		2004		2005		2006		2007		2008		2009	
	Total	%	Total	%	Total	%	Total	%	Total	%	Total	%	Total	%	Total	%	Total	%	Total	%
0	6	1.5%	10	1.8%	9	1.9%	5	1.1%	8	1.8%	15	3.1%	12	2.2%	10	2.3%	15	3.2%	10	2.2%
I	19	4.8%	13	2.3%	7	1.4%	9	1.9%	8	1.8%	8	1.6%	11	2.1%	12	2.8%	6	1.3%	1	0.2%
II	107	27.1%	153	27.4%	144	29.6%	143	30.0%	127	28.5%	138	28.5%	197	36.9%	139	32.1%	144	30.6%	143	30.9%
III	202	51.1%	296	53.0%	253	52.1%	263	55.3%	238	53.4%	256	52.8%	234	43.8%	186	43.0%	223	47.3%	230	49.7%
IV	36	9.1%	64	11.5%	44	9.1%	23	4.8%	35	7.8%	27	5.6%	45	8.4%	49	11.3%	49	10.4%	55	11.9%
99	25	6.3%	22	3.9%	29	6.0%	33	6.9%	30	6.7%	41	8.5%	35	6.6%	37	8.5%	34	7.2%	24	5.2%
Total	395	100%	558	100%	486	100%	476	100%	446	100%	485	100%	534	100%	433	100%	471	100%	463	100%

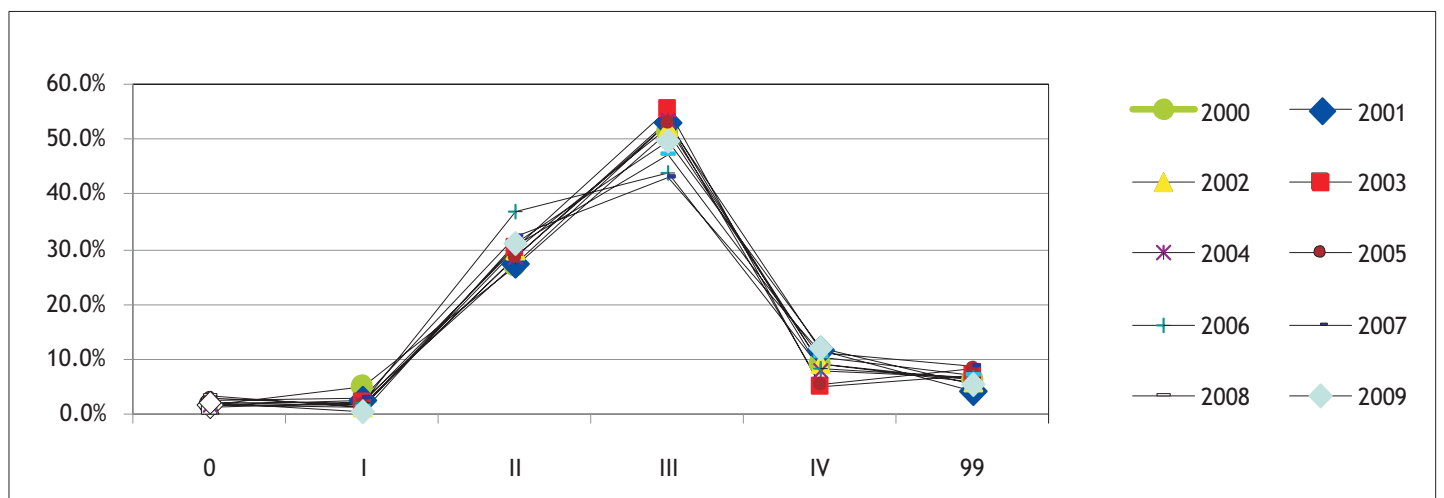

INCIDENCIA

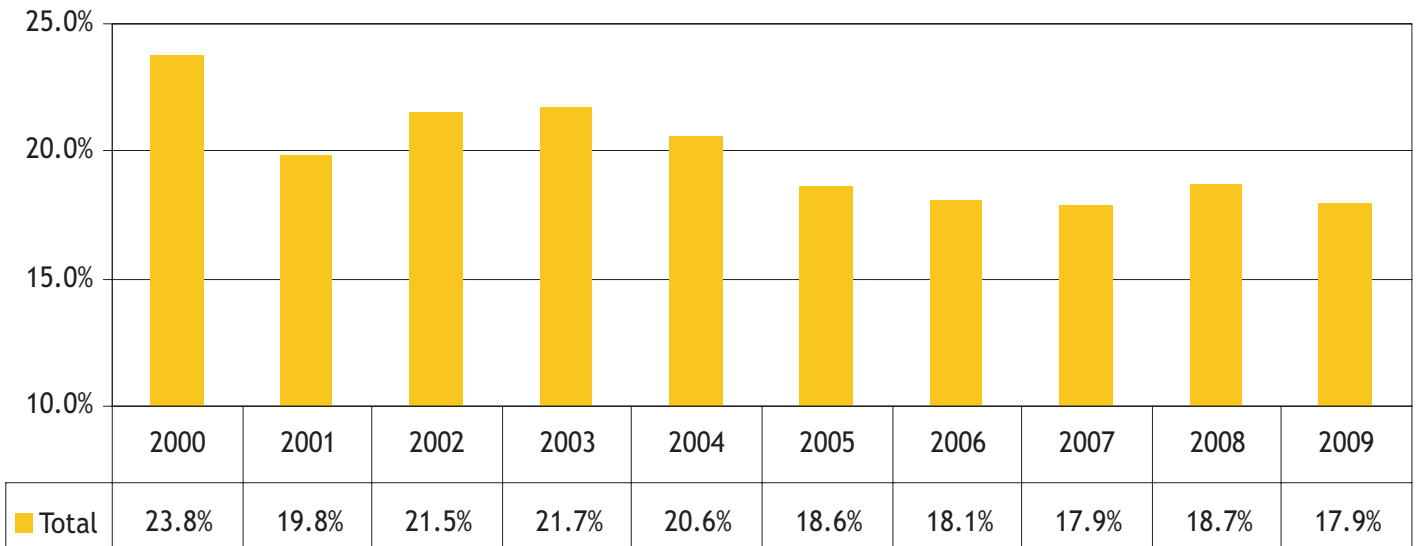

Distribución grupos etáreos de 10 años

Edad	2000		2001		2002		2003		2004		2005		2006		2007		2008		2009	
	Total	%	Total	%	Total	%	Total	%	Total	%	Total	%	Total	%	Total	%	Total	%	Total	%
10-19	0	0.00%	0	0.00%	0	0.00%	1	0.24%	0	0.00%	0	0.00%	1	0.29%	1	0.31%	1	0.27%	0	0.00%
20-29	15	3.5%	16	3.8%	11	2.7%	10	2.4%	9	2.5%	20	5.5%	16	4.6%	11	3.4%	23	6.1%	12	3.2%
30-39	62	14.5%	60	14.4%	74	18.3%	76	18.4%	74	20.7%	52	14.4%	71	20.4%	47	14.6%	70	18.6%	70	18.7%
40-49	111	25.9%	108	26.0%	74	18.3%	98	23.7%	92	25.8%	86	23.8%	89	25.6%	85	26.4%	94	24.9%	78	20.9%
50-59	114	26.6%	106	25.5%	98	24.3%	84	20.3%	76	21.3%	77	21.3%	70	20.1%	76	23.6%	80	21.2%	99	26.5%
60-69	75	17.5%	82	19.7%	81	20.0%	80	19.4%	65	18.2%	68	18.8%	57	16.4%	61	18.9%	61	16.2%	71	19.0%
70-79	38	8.9%	31	7.5%	50	12.4%	48	11.6%	31	8.7%	44	12.2%	38	10.9%	27	8.4%	37	9.8%	36	9.6%
80 o +	13	3.0%	13	3.1%	16	4.0%	16	3.9%	10	2.8%	15	4.1%	6	1.7%	14	4.3%	11	2.9%	8	2.1%
Total	428	100%	416	100%	404	100%	413	100%	357	100%	362	100%	348	100%	322	100%	377	100%	374	100%

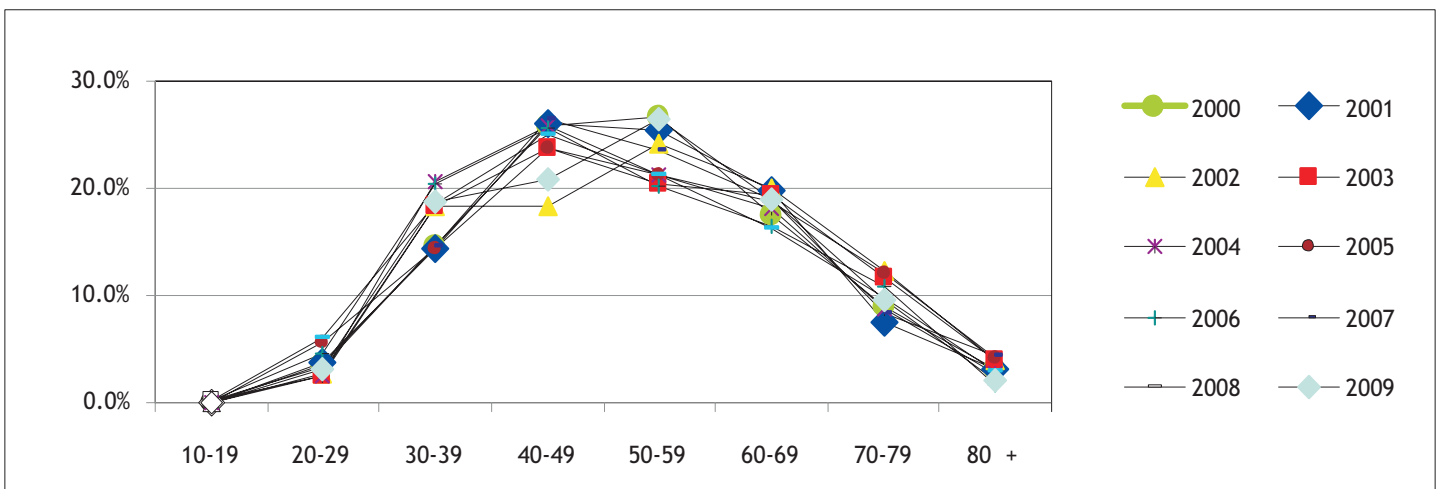



Cobertura de tratamiento



Distribución Grupos de estadio ( TNM )

Estadio	2000		2001		2002		2003		2004		2005		2006		2007		2008		2009	
	Total	%	Total	%	Total	%	Total	%	Total	%	Total	%	Total	%	Total	%	Total	%	Total	%
0	64	15.0%	34	8.2%	22	5.4%	27	6.5%	22	6.2%	21	5.8%	10	2.9%	6	1.9%	10	2.7%	24	6.4%
I	32	7.5%	22	5.3%	12	3.0%	16	3.9%	14	3.9%	20	5.5%	16	4.6%	6	1.9%	17	4.5%	19	5.1%
II	110	25.7%	102	24.5%	136	33.7%	135	32.7%	110	30.8%	102	28.2%	114	32.8%	99	30.7%	108	28.6%	100	26.7%
III	183	42.8%	198	47.6%	173	42.8%	157	38.0%	149	41.7%	136	37.6%	110	31.6%	134	41.6%	140	37.1%	153	40.9%
IV	15	3.5%	13	3.1%	14	3.5%	17	4.1%	12	3.4%	16	4.4%	11	3.2%	10	3.1%	15	4.0%	21	5.6%
99	24	5.6%	47	11.3%	47	11.6%	61	14.8%	50	14.0%	67	18.5%	87	25.0%	67	20.8%	87	23.1%	57	15.2%
Total	428	100%	416	100%	404	100%	413	100%	357	100%	362	100%	348	100%	322	100%	377	100%	374	100%

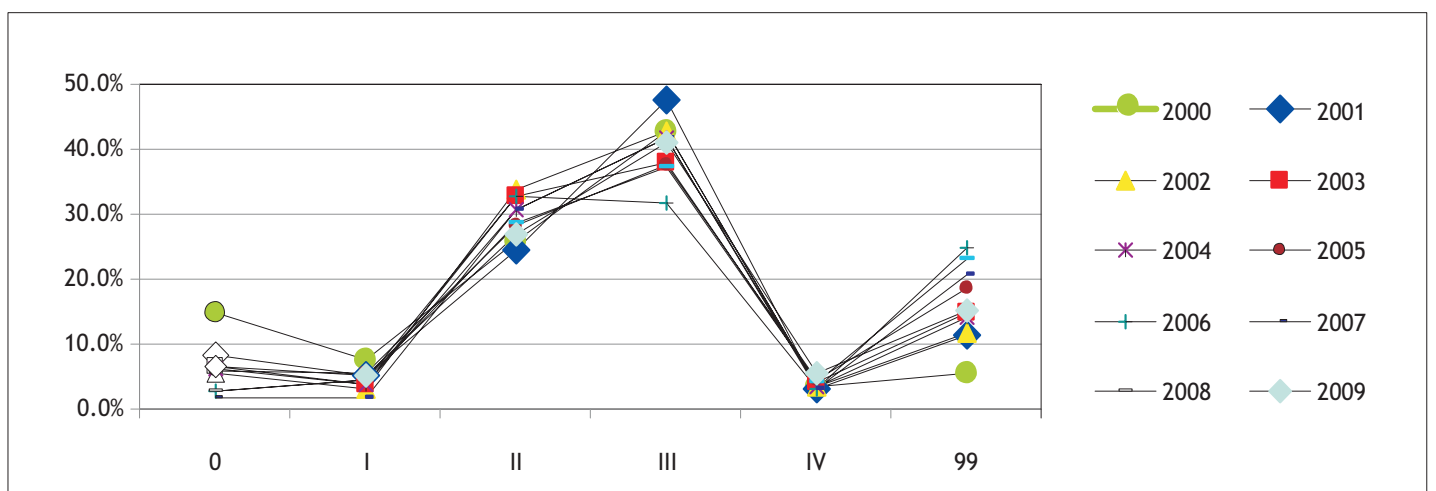

Incidencia

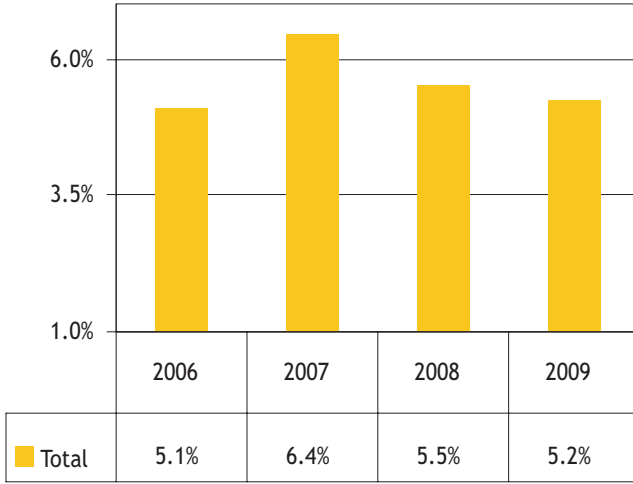

Distribución por sexo

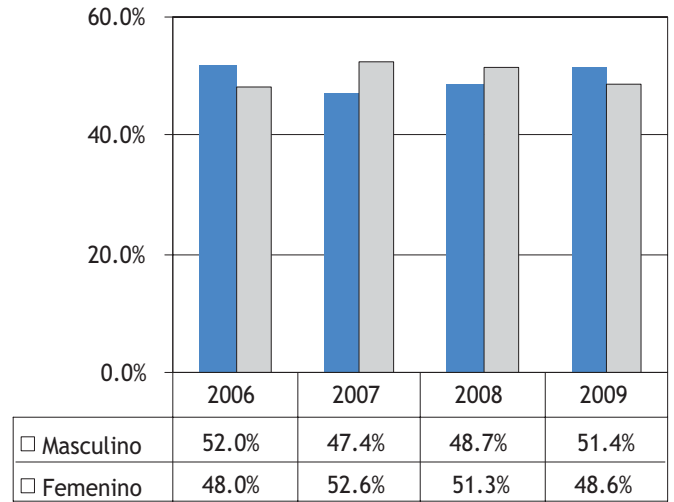

Distribución grupos etáreos de 10 años

Edad	2006		2007		2008		2009	
	Total	%	Total	%	Total	%	Total	%
10-19	1	1.02%	1	0.86%	2	1.74%	1	0.92%
20-29	6	6.1%	4	3.4%	2	1.7%	6	5.5%
30-39	10	10.2%	8	6.9%	10	8.7%	10	9.2%
40-49	13	13.3%	17	14.7%	22	19.1%	17	15.6%
50-59	28	28.6%	26	22.4%	32	27.8%	20	18.3%
60-69	19	19.4%	27	23.3%	28	24.3%	27	24.8%
70-79	14	14.3%	27	23.3%	17	14.8%	21	19.3%
80 o +	7	7.1%	6	5.2%	2	1.7%	7	6.4%
Total	98	100%	116	100%	115	100%	109	100%

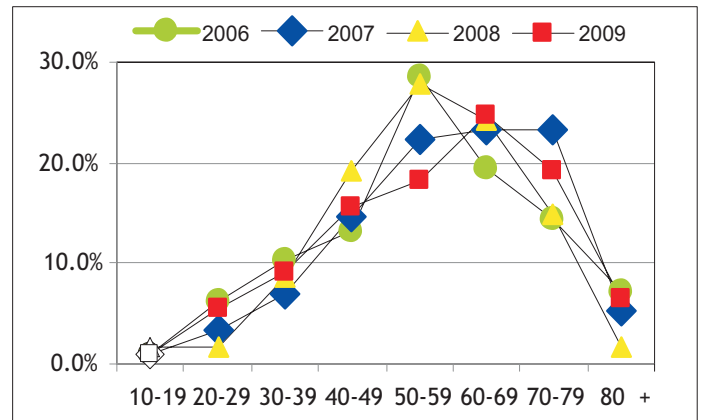

Distribución Grupos de estadio ( TNM )

Estadio	2006		2007		2008		2009	
	Total	%	Total	%	Total	%	Total	%
0	0	0.0%	0	0.0%	1	0.9%	0	0.0%
I	5	5.1%	6	5.2%	6	5.2%	13	11.9%
II	9	9.2%	10	8.6%	14	12.2%	11	10.1%
III	3	3.1%	14	12.1%	14	12.2%	7	6.4%
IV	20	20.4%	13	11.2%	20	17.4%	23	21.1%
99	61	62.2%	73	62.9%	60	52.2%	55	50.5%
Total	98	100%	116	100%	115	100%	109	100%

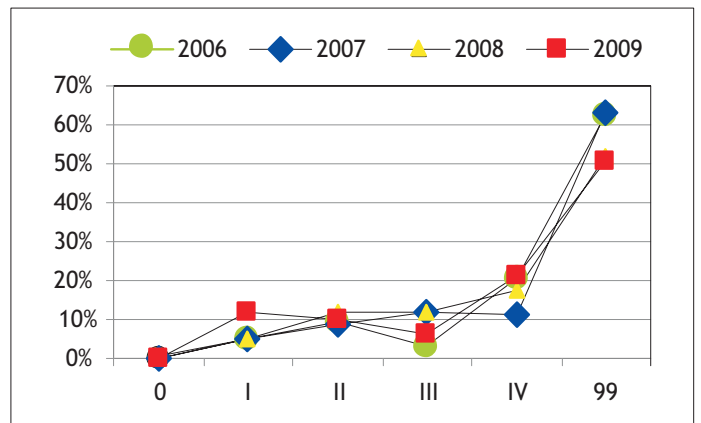

**DETRAS**